Datablad

MHS 6/04-3PM/04 H M4 T3 B T

Weidmüller Interface GmbH & Co. KG
Klingenbergstraße 26
D-32758 Detmold
Germany

www.weidmueller.com

Produktillustration

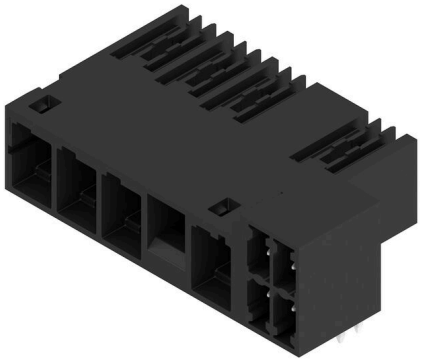



Allmänna beställningsdata

Utförande	, Stiftlist, THT/THR lödanslutning, 90°, Tube
Art.nr.	8000166085
Typ	MHS 6/04-3PM/04 H M4 T3 B T
Förp.	
Produktparametrar	IEC: 1000 V UL:
Förpackning	Tube

MHS 6/04-3PM/04 H M4 T3 B T

Weidmüller Interface GmbH & Co. KG
Klingenbergstraße 26
D-32758 Detmold
Germany

www.weidmueller.com

Tekniska data

Mått och vikter

Djup	25 mm	Byggdjup (tum)	0.9842 inch
Höjd	16.6 mm	Bygghöjd (tum)	0.6535 inch
Höjd lägstbyggande	13.4 mm	Bredd	41.625 mm
Byggbredd (tum)	1.6388 inch		

Temperaturer

Omgivningstemperatur	-50 °C...120 °C

Materialdata

Isoleringsmaterial	PA 9T	Färgkod	svart
Färgtabell (jämförbar)	RAL 9011	Moisture Level (MSL)	1
Brännbarhetsklass enligt UL 94	V-0	Kontaktgrundmaterial	CuMg
Kontaktmaterial	Cu-legering	Kontaktyta	förtennad
Lagertemperatur, min.	-40 °C	Lagertemperatur, max.	70 °C
Driftstemperatur, min.	-50 °C	Driftstemperatur, max	125 °C

Märkdata enligt IEC

Märkspänning för stötspänning (föroreningsgrad II/2)	1000 V	Märkspänning för stötspänning (föroreningsgrad III/2)	160 V
Märkspänning för stötspänning (föroreningsgrad III/3)	160 V		

Viktig hänvisningstext

Hänvisningstext	• Rated current related to rated cross-section & min. No. of poles. • P on drawing = pitch • Rated data refer only to the component itself. Clearance and creepage distances to other components are to be designed in accordance with the relevant application standards. • Long term storage of the product with average temperature of 50 °C and maximum humidity 70%, 36 months

Klassificeringar

ETIM 8.0	EC002637	ETIM 9.0	EC002637
ETIM 10.0	EC002637	ECLASS 14.0	27-46-03-01
ECLASS 15.0	27-46-03-01		

MHS 6/04-3PM/04 H M4 T3 B T

Weidmüller Interface GmbH & Co. KG
Klingenbergstraße 26
D-32758 Detmold
Germany

www.weidmueller.com

Ritningar

Produktillustration

