Datablad

MF 10/4.2 MM WS

Weidmüller Interface GmbH & Co. KG
Klingenbergstraße 26
D-32758 Detmold
Germany

www.weidmueller.com

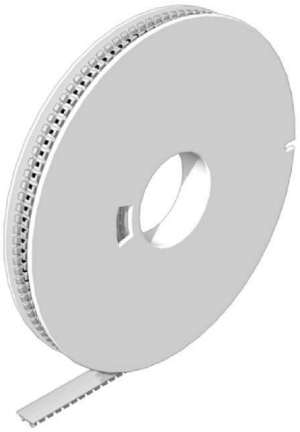

MultiMark MultiFit
För kontakter från andra leverantörer.
Den elastiska ytan ger enklare montage.
Detta särskilda material gör att remsorna kan sträckas för att anpassas till de små variationer i mellanrum som tenderar att adderas, särskilt vid långa plintrader.
En upplösning på 300 dpi ger en tydlig, lätt läsbar skrift.Dina fördelar med MultiMark
• Kompatibel med Weidmüllers modulplintar
• Fast montage och hållbara utskrifter
• Kontinuerliga remsor sparar installationstid
• Enkelt montage tack vare ett innovativt kompositmaterial
• Stort märkningsfält för bästa möjliga läsbarhet
• Stor flexibilitet tack vare anpassning till valfri tillverkare
• Firm hold and durable printing
• Continuous strips save installation time
• Easy mounting thanks to an innovative composite material
• Large label field for optimal legibility
• High flexibility thanks to manufacturer independence
] • Firm hold and durable printing
• Continuous strips save installation time
• Easy mounting thanks to an innovative composite material
• Large label field for optimal legibility
• High flexibility thanks to manufacturer independence

Allmänna beställningsdata

Utförande	Plintmärkning, 10 x 4.2 mm, Delning i mm (P): 4.20 vit
Art.nr.	2885980000
Typ	MF 10/4.2 MM WS
GTIN (EAN)	4064675854586
Förp.	750 items

MF 10/4.2 MM WS

Weidmüller Interface GmbH & Co. KG
Klingenbergstraße 26
D-32758 Detmold
Germany

www.weidmueller.com

Tekniska data

Godkännanden

ROHS	Uppfyllelse

Mått och vikter

Djup	0.7 mm	Byggdjup (tum)	0.0276 inch
Höjd	10 mm	Bygghöjd (tum)	0.3937 inch
Bredd	4.2 mm	Byggbredd (tum)	0.1654 inch
Nettovikt	0.12 g		

Temperaturer

Temperaturområde för användning	-50...90 °C

Miljööverenstämmelse för produkt

RoHS-kompatibilitetsstatus	Kompatibel utan undantag
REACH SVHC	Nej mSvHC över 0,1 viktprocent

Allmänna data

Utförande	halogenfri	Bredd	4.2 mm
Brännbarhetsklass enligt UL 94	V-2	Temperaturområde för användning max.	90 °C
Temperaturområde för användning min.	-50 °C	Färgkod	vit
Halogener	Nej	Grundläggande material	PC-ABS, TPU
Skrivna tecken	utan tryck	Temperaturområde för användning	-50...90 °C

Plintmärkning

Delning i mm (P)	4.20 mm

Klassificeringar

ETIM 8.0	EC000761	ETIM 9.0	EC000761
ETIM 10.0	EC000761	ECLASS 14.0	27-28-11-01
ECLASS 15.0	27-28-11-01		

MF 10/4.2 MM WS

Weidmüller Interface GmbH & Co. KG
Klingenbergstraße 26
D-32758 Detmold
Germany

www.weidmueller.com

Ritningar

Weidmüller Interface GmbH & Co. KG
Klingenbergstraße 26
D-32758 Detmold
Germany

www.weidmueller.com

Tillbehör

Färgband

Dessa skrivare ger utmärkt utskriftsresultat tack vare termotransfertekniken. Olika material och ett användarvänligt utskriftssystem under Windows optimerar märkningsarbetet.

Allmänna beställningsdata

Typ	RIBBON MM-TB 25/360 SW	Utförande
Art.nr.	2005090000	Ink ribbon
GTIN (EAN)	4050118390216	
Förp.	1 ST	

THM MULTIMARK

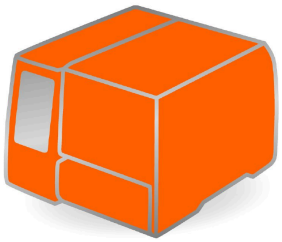

Dessa skrivare ger utmärkt utskriftsresultat tack vare termotransfertekniken. Olika material och ett användarvänligt utskriftssystem under Windows optimerar märkningsarbetet.

Allmänna beställningsdata

Typ	MULTIMARK ROLLER MF	Utförande
Art.nr.	2518600000	
GTIN (EAN)	4050118531305	
Förp.	1 ST	

THM MULTIMARK PLUS

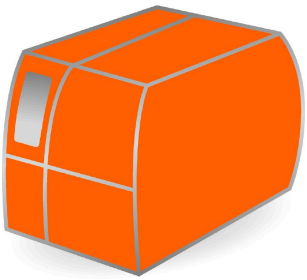

Dessa skrivare ger utmärkt utskriftsresultat tack vare termotransfertekniken. Olika material och ett användarvänligt utskriftssystem under Windows optimerar märkningsarbetet.

Allmänna beställningsdata

Typ	MULTIMARK PLUS ROLLER MF	Utförande
Art.nr.	2661610000	
GTIN (EAN)	4050118681222	
Förp.	1 ST	