Datablad

CPS 3.81/15/270F SN GN BX

Weidmüller Interface GmbH & Co. KG
Klingenbergstraße 26
D-32758 Detmold
Germany

www.weidmueller.com

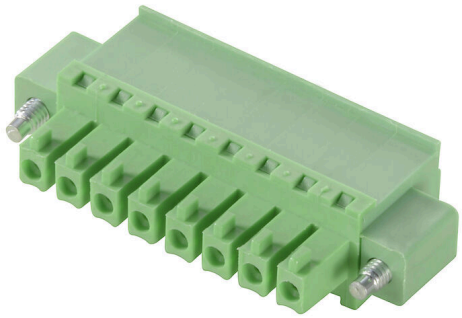

RoHS COMPLIANT

Allmänna beställningsdata

Art.nr.	2642980000
Typ	CPS 3.81/15/270F SN GN BX
GTIN (EAN)	4050118643992
Förp.	62 items
Produktparametrar	IEC: 320 V / 8 A / 0.2 - 1.5 mm² UL: 300 V / 8 A / AWG 30 - AWG 16
Förpackning	Box
Leveransstatus	Denna artikel kommer inte längre att finnas i framtiden.
Sista orderdatum	2026-10-31T00:00:00+01:00

CPS 3.81/15/270F SN GN BX

Weidmüller Interface GmbH & Co. KG
Klingenbergstraße 26
D-32758 Detmold
Germany

www.weidmueller.com

Tekniska data

Godkännanden

Godkännanden	
ROHS	Uppfyllelse
UL File Number Search	UL-webbplats
Certifikat nr (cURus)	E60693

Mått och vikter

Nettovikt	12.65 g

Miljööverenstämmelse för produkt

RoHS-kompatibilitetsstatus	Kompatibel med undantag
RoHS-undantag (om tillämpligt/känt)	6c
REACH SVHC	Lead 7439-92-1
SCIP	d5655e4a-7bb0-47c8-bd67-25d5021f9ded

Packaging

Förpackning	Box	VPE-längd	338.00 mm
VPE-bredd	130.00 mm	VPE-höjd	33.00 mm

Systemvärden

Produktfamilj	OMNIMATE basic – Serie CPS	Anslutningstyp	Fältanslutning
Ledaranslutningsteknik	Klämbygelanslutning	Delning i mm (P)	3.81 mm
Delning i tum (P)	0.150 "	Ledarutgångsriktning	270°
Antal poler	15	L1 i mm	53.34 mm
L1 i tum	2.100 "	Antal rader	1
Polradstal	1	Avisoleringslängd	6.5 mm
Åtdragningsmoment, min.	0.22 Nm	Åtdragningsmoment, max.	0.25 Nm
Klämskruv	M 2	Skruvmejselklinga	0,4 x 2,5
Stickcykler	25	Max. instickskraft/pol	12 N
Max. dragkraft/pol	12 N		

Materialdata

Isoleringsmaterial	PA	Färgkod	blekgrön
Färgtabell (jämförbar)	RAL 6021	Isoleringsmaterialgrupp	I
Moisture Level (MSL)		Brännbarhetsklass enligt UL 94	V-0
Kontaktgrundmaterial	Kopparlegering	Kontaktmaterial	Kopparlegering
Kontaktyta	förtennad	Typ av förtenning	matt
Lagertemperatur, min.	-40 °C	Lagertemperatur, max.	70 °C
Driftstemperatur, min.	-40 °C	Driftstemperatur, max	105 °C

Anslutningsbara ledare

Anslutningsområde, min.	0.2 mm²	Anslutningsområde, max.	1.5 mm²
Ledardiameter, AWG, min.	AWG 30	Ledardiameter, AWG, max	AWG 16
entrådig, min. H05(07) V-U	0.2 mm²	entrådig, max. H05(07) V-U	1.5 mm²
Flertrådig, min. H07 V-R	0.05 mm²	flertrådig, max. H07V-R	1.5 mm²

CPS 3.81/15/270F SN GN BX

Weidmüller Interface GmbH & Co. KG
Klingenbergstraße 26
D-32758 Detmold
Germany

www.weidmueller.com

Tekniska data

fintrådig, min. H05(07) V-K	0.2 mm²	fintrådig, max. H05(07) V-K	1 mm²
med AEH med krage DIN 46 228/4, min.	0.2 mm²	med ändhylsa med krage DIN 46 228/4, max.	0.75 mm²
med ändhylsa, DIN 46228 pt 1, min.	0.2 mm²	med ändhylsa enligt DIN 46 228/1, max.	0.75 mm²

Märkdata enligt CSA

Märkspänning (användargrupp B / CSA)	300 V	Märkström (användargrupp B / CSA)	8 A
Ledardiameter AWG, min.	AWG 30	Ledardiameter AWG, max.	AWG 16

Märkdata enligt UL 1059

Institut (cURus)	CURUS	Certifikat nr (cURus)	E60693
Märkspänning (användargrupp B / UL 1059)	300 V	Märkström (användargrupp B / UL 1059)	8 A
Ledardiameter AWG, min.	AWG 30	Ledardiameter AWG, max.	AWG 16
Hänvisning till godkännandevärden	Specifikationerna avser maxvärden. För detaljer – se typgodkännandeintyg.		

Märkdata enligt IEC

Märkström vid minsta antal poltal (Tu = 20 °C)	8 A	Märkspänning för stötspänning (föroreningsgrad II/2)	320 V
Märkspänning för stötspänning (föroreningsgrad III/2)	160 V	Märkspänning för stötspänning (föroreningsgrad III/3)	160 V
Märkstötspänning för stötspänning (föroreningsgrad II/2)	2.5 kV	Märkstötspänning för stötspänningsklass (föroreningsgrad III/2)	2.5 kV
Märkstötspänning för stötspänningsklass (föroreningsgrad III/3)	2.5 kV		

Viktig hänvisningstext

Hänvisningstext	• Only compatible with OMNIMATE basic products • P on drawing = pitch • Rated current related to rated cross-section & min. No. of poles. • Rated data refer only to the component itself. Clearance and creepage distances to other components are to be designed in accordance with the relevant application standards. • In accordance with IEC 61984, OMNIMATE-connectors are connectors without breaking capacity (COC). During designated use, connectors are not allowed to be engaged or disengaged when live or under load • Long term storage of the product with average temperature of 50 °C and maximum humidity 70%, 36 months

Klassificeringar

ETIM 8.0	EC002638	ETIM 9.0	EC002638
ETIM 10.0	EC002638	ECLASS 14.0	27-46-02-02
ECLASS 15.0	27-46-02-02		

CPS 3.81/15/270F SN GN BX

Weidmüller Interface GmbH & Co. KG
Klingenbergstraße 26
D-32758 Detmold
Germany

www.weidmueller.com

Ritningar

