Datablad

VT SF 4/21 MC NE BL V0

Weidmüller Interface GmbH & Co. KG
Klingenbergstraße 26
D-32758 Detmold
Germany

www.weidmueller.com

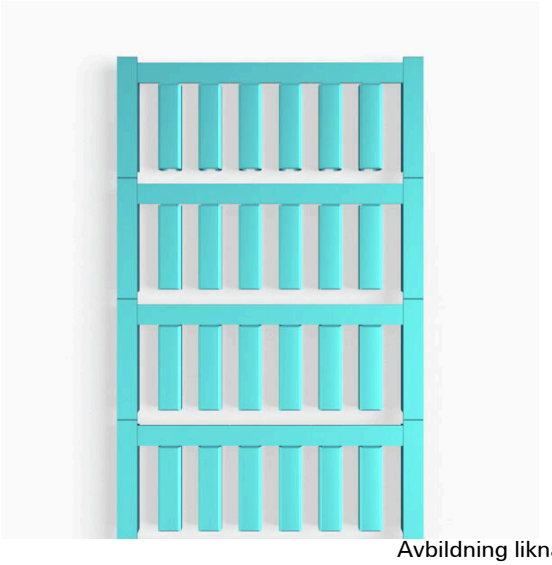

Avbildning liknande

SlimFix är ledar- och kabelmärkning med en platsspa-rande design. Märkskyltarna kan också appliceras efter ledningsanslutning. De består av halogenfritt material med brandklassificering V0/V2. SlimFix är en erkänd och ackrediterad märkningstyp för trafiktekniska applikationer. SF-verktyget möjliggör enkel installation, även vid små märkningar.
Fördelar:
• Halogenfritt material
• Brandskyddsklass V0/V2
• Godkänd och ackrediterad märkning för trafiktekniska applikationer etc.
• Fästs med buntband om ledararean är större än 16,0 mm²
• Märkning i beprövat MultiCard-format

Allmänna beställningsdata

Utförande	SlimFix, Ledar- och kabelmärkning, 3.6 - 6 mm, 21 x 5.7 mm, blå
Art.nr.	1689450002
Typ	VT SF 4/21 MC NE BL V0
GTIN (EAN)	4008190872533
Förp.	288 items

VT SF 4/21 MC NE BL V0

Weidmüller Interface GmbH & Co. KG
Klingenbergstraße 26
D-32758 Detmold
Germany

www.weidmueller.com

Tekniska data

Godkännanden

ROHS	Uppfyllelse

Mått och vikter

Djup	6.1 mm	Byggdjup (tum)	0.2402 inch
Höjd	21 mm	Bygghöjd (tum)	0.8268 inch
Bredd	5.7 mm	Byggbredd (tum)	0.2244 inch
Nettovikt	0.61 g		

Temperaturer

Temperaturområde för användning	-50...120 °C

Miljööverenstämmelse för produkt

RoHS-kompatibilitetsstatus	Kompatibel utan undantag	
REACH SVHC	Nej mSvHC över 0,1 viktprocent	
Produktens koldioxidavtryck	Vagga till grind	0.004 kg CO2 eq.

Allmänna data

Typ av märkning	neutral	
Bredd	5.7 mm	
Brännbarhetsklass enligt UL 94	V-0	
Temperaturområde för användning max.	120 °C	
Temperaturområde för användning min.	-50 °C	
Färgkod	blå	
Halogener	Nej	
Grundläggande material	Polyamid 66	
Antal märkningar per förpackningsenhet	Leveransform	MultiCard
Teckenfältets storlek	21 x 5.7 mm	
Rekommenderade tillverkare	Transportväsende, Maskinbyggnad	
anpassad skrivare	PRINTJET CONNECT, MCP BASIC 2, MCP PLUS 2	
Antal märkningar per kombination	1 MultiCard = Conductor and cable markers	
Temperaturområde för användning	-50...120 °C	

Ledar- och kabelmärkning

Halogener	Nej	Ledardiameter, max.	4 mm²
Ledardiameter, min.	2.5 mm²	Ledarytterdiameter, max.	6 mm
Ledarytterdiameter, min.	3.6 mm	Ledarytterdiameter	3.6 - 6 mm
Ledararea	2.5 - 4 mm²		

Klassificeringar

ETIM 8.0	EC001530	ETIM 9.0	EC001530
ETIM 10.0	EC001530	ECLASS 14.0	27-28-11-02
ECLASS 15.0	27-28-11-02		

VT SF 4/21 MC NE BL V0

Weidmüller Interface GmbH & Co. KG
Klingenbergstraße 26
D-32758 Detmold
Germany

www.weidmueller.com
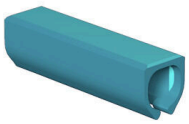
Ritningar