Справочный листок технических данных

THM WO-QX VIN 25/38.1 WS

Weidmüller Interface GmbH & Co. KG
Klingenbergstraße 26
D-32758 Detmold
Germany

www.weidmueller.com

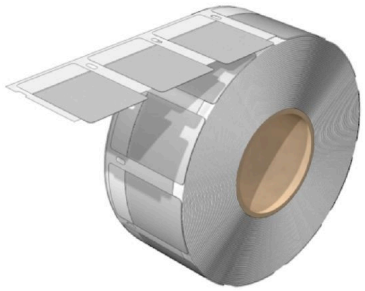

Кабельные маркировочные элементы THM WriteOn на катушках используются для обозначения проводов и кабелей с наружным диаметром до 36 мм. Прозрачная липкая лента фиксирует и защищает информацию, напечатанную на поверхности маркировочного элемента.
• Защита маркировки от грязи и истирания путем ее обертывания прозрачной липкой лентой.
• Простая и быстрая печать с помощью высококачественных термотрансферных принтеров

Основные данные для заказа

Версия	THM, Маркировка проводов и кабелей, 4.9 - 9.8 mm, 25 x 38.1 mm, белый
Заказ №	2711980000
Тип	THM WO-QX VIN 25/38.1 WS
GTIN (EAN)	4050118749953
Кол.	1000 Штука

Справочный листок технических данных

THM WO-QX VIN 25/38.1 WS

Weidmüller Interface GmbH & Co. KG
Klingenbergstraße 26
D-32758 Detmold
Germany

www.weidmueller.com

Технические данные

Сертификаты

ROHS	Соответствовать

Размеры и массы

Глубина	0.08 mm	Глубина (дюймов)	0.0031 inch
Высота	25 mm	Высота (в дюймах)	0.9842 inch
Ширина	38.1 mm	Ширина (в дюймах)	1.5 inch
Масса нетто	0.22 g		

Температуры

Температурный диапазон вставки	-40...80 °C

Экологическое соответствие изделия

Состояние соответствия RoHS	Соответствует без исключения
REACH SVHC	Нет SVHC выше 0,1 wt%

Маркировочные элементы для проводов и кабелей

Галогены	Да	Поперечное сечение соединительного провода, макс.	75 mm²
Наружный диаметр провода, макс.	9.8 mm	Наружный диаметр провода, мин.	4.9 mm
Наружный диаметр провода	4.9 - 9.8 mm	Сечение соединительного провода	75 mm²

Общие данные

Клей	Полиакрилат, клейкие	
Ориентация печатных символов	горизонтально и вертикально	
Вид печати	Чистый	
Ширина	38.1 mm	
Класс пожаростойкости UL 94	V-0	
Температурный диапазон, макс..	80 °C	
Температурный диапазон, мин.	-40 °C	
Цветовой код	белый	
Галогены	Да	
Основной материал	Пленка виниловая	
Напечатанные символы	без	
Количество маркировочных элементов в упаковочной единице	Вид поставки	Этикетки на катушке
Сертификация по стандарту UL 969	Да	
совместимый принтер	THM MULTIMARK, THM MULTIMARK PLUS	
Количество маркировочных элементов на комбинацию	1 Label reel = Conductor and cable markers	
Температурный диапазон вставки	-40...80 °C	
Количество на один рулон	1000	

Классификации

ETIM 6.0	EC001530	ETIM 7.0	EC001530
ETIM 8.0	EC001530	ETIM 9.0	EC001530
ETIM 10.0	EC001530	ECLASS 9.0	27-40-04-01
ECLASS 9.1	27-40-04-01	ECLASS 10.0	27-40-04-01
ECLASS 11.0	27-28-11-02	ECLASS 12.0	27-28-11-02
ECLASS 13.0	27-28-11-02	ECLASS 14.0	27-28-11-02

THM WO-QX VIN 25/38.1 WS

Weidmüller Interface GmbH & Co. KG
Klingenbergstraße 26
D-32758 Detmold
Germany

www.weidmueller.com

Технические данные

ECLASS 15.0	27-28-11-02	

THM WO-QX VIN 25/38.1 WS

Weidmüller Interface GmbH & Co. KG
Klingenbergstraße 26
D-32758 Detmold
Germany

www.weidmueller.com

Изображения

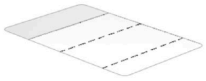

THM WO-QX VIN 25/38.1 WS

Weidmüller Interface GmbH & Co. KG
Klingenbergstraße 26
D-32758 Detmold
Germany

www.weidmueller.com

Аксессуары

Красящие ленты

Данные принтеры обеспечивают превосходные результаты печати благодаря использованию метода термопереноса. Различные материалы и удобная в использовании система печати на базе Windows оптимизируют качество маркировки.

Основные данные для заказа

Тип	RIBBON MM 76/360 SW	Версия
Заказ №	2005080000	Ink ribbon
GTIN (EAN)	4050118389951	
Кол.	1 ST	
Тип	RIBBON MM 110/360 SW	Версия
Заказ №	2005070000	Ink ribbon
GTIN (EAN)	4050118390049	
Кол.	1 ST	