# Справочный листок технических данных

## BUZ 10.16HP/06/180SF AG BK BX

**Weidmüller Interface GmbH & Co. KG**
Klingenbergstraße 26
D-32758 Detmold
Germany

www.weidmueller.com

### Изображение изделия

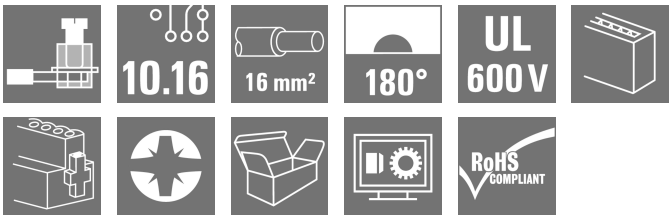


Высокопроизводительная розеточная колодка с проверенным стальным зажимным хомутом Weidmüller, абсолютно не требующим техобслуживания. Поэтапный монтаж без ущерба для полюсов или с использованием многофункционального запатентованного фланца для обеспечения безопасной, быстрой фиксации без использования инструмента. Максимальная эксплуатационная надежность и прочность соединения благодаря сопряженному профилю, исключающему неправильное подсоединение с уникальным кодированием, защитой от неправильной прокладки электропроводки и 4-точечным контактом.

### Основные данные для заказа

| | |
|---|---|
| Версия | Штекерный соединитель печатной платы, Гнездовой разъем, 10.16 mm, Количество полюсов: 6, 180°, Винтовое соединение, Диапазон зажима, макс. : 16 mm², Ящик |
| Заказ № | 1924750000 |
| Тип | BUZ 10.16HP/06/180SF AG BK BX |
| GTIN (EAN) | 4032248564903 |
| Кол. | 12 Штука |
| Продуктное отношение | IEC: 1000 V / 78.3 A / 0.2 - 16 mm²<br>UL: 600 V / 60 A / AWG 22 - AWG 4 |
| Упаковка | Ящик |

# Справочный листок технических данных

## BUZ 10.16HP/06/180SF AG BK BX

**Weidmüller Interface GmbH & Co. KG**
Klingenbergstraße 26
D-32758 Detmold
Germany

www.weidmueller.com

# Технические данные

### Сертификаты

| | |
|---|---|
| Допуски к эксплуатации | |
| ROHS | Соответствовать |
| UL File Number Search | Сайт UL |
| Сертификат № (cURus) | E60693 |

### Размеры и массы

| | |
|---|---|
| Масса нетто | 75 g |

### Экологическое соответствие изделия

| | |
|---|---|
| Состояние соответствия RoHS | Соответствует без исключения |
| REACH SVHC | Нет SVHC выше 0,1 wt% |

### Упаковка

| | | | |
|---|---|---|---|
| Упаковка | Ящик | Длина VPE | 351.00 mm |
| VPE c | 140.00 mm | Высота VPE | 50.00 mm |

### Типовые испытания

| | | | |
|---|---|---|---|
| Испытание: Прочность маркировки | Стандарт | используя образец из DIN EN 61984, раздел 7.3.2/04.02, DIN EN 60068-2-70/07.96 | |
| | Испытание | отметка о происхождении, обозначение типа, шаг, сертификация и маркировка cULus, тип материала, прочность | |
| | Оценивание | доступно | |
| Испытание: Зажимное поперечное сечение | Стандарт | DIN EN 60999-1, раздел 7 и 9.1/12.00, DIN EN 60947-1, раздел 8.2.4.5.1/12.99 | |
| | Тип проводника | Тип провода и его поперечное сечение | цельный 0,5 мм² |
| | | Тип провода и его поперечное сечение | многожильный 0,5 мм² |
| | | Тип провода и его поперечное сечение | цельный 16 мм² |
| | | Тип провода и его поперечное сечение | многожильный 16 мм² |
| | | Тип провода и его поперечное сечение | AWG 22/1 |
| | | Тип провода и его поперечное сечение | AWG 22/19 |
| | | Тип провода и его поперечное сечение | AWG 6/1 |
| | | Тип провода и его поперечное сечение | AWG 6/19 |
| | Оценивание | пройдено | |
| Испытание на повреждение из-за случайного ослабления проводов | Стандарт | DIN EN 60999-1, раздел 9.4/12.00 | |
| | Требование | 0,2 кг | |
| | Тип проводника | Тип провода и его поперечное сечение | цельный 0,2 мм² |
| | Оценивание | пройдено | |
| | Требование | 0,3 кг | |
| | Тип проводника | Тип провода и его поперечное сечение | многожильный 0,5 мм² |

## BUZ 10.16HP/06/180SF AG BK BX

**Weidmüller Interface GmbH & Co. KG**
Klingenbergstraße 26
D-32758 Detmold
Germany

www.weidmueller.com

## Технические данные

| | | | |
|---|---|---|---|
| | | Тип провода и его поперечное сечение | AWG 22/1 |
| | | Тип провода и его поперечное сечение | AWG 22/19 |
| | Оценивание | пройдено | |
| | Требование | 2,9 кг | |
| | Тип проводника | Тип провода и его поперечное сечение | цельный 16 мм² |
| | | Тип провода и его поперечное сечение | многожильный 16 мм² |
| | | Тип провода и его поперечное сечение | AWG 6/7 |
| | Оценивание | пройдено | |
| Испытание на выдергивание | Стандарт | DIN EN 60999-1, раздел 9.5/12.00 | |
| | Требование | ≥10 N | |
| | Тип проводника | Тип провода и его поперечное сечение | цельный 0,2 мм² |
| | Оценивание | пройдено | |
| | Требование | ≥15 N | |
| | Тип проводника | Тип провода и его поперечное сечение | AWG 22/1 |
| | | Тип провода и его поперечное сечение | AWG 22/19 |
| | Оценивание | пройдено | |
| | Требование | ≥20 N | |
| | Тип проводника | Тип провода и его поперечное сечение | H05V-K0.5 |
| | Оценивание | пройдено | |
| | Требование | ≥100 H | |
| | Тип проводника | Тип провода и его поперечное сечение | H07V-U16 |
| | | Тип провода и его поперечное сечение | H07V-K16 |
| | | Тип провода и его поперечное сечение | AWG 6/7 |
| | Оценивание | пройдено | |

### Системные параметры

| | | | |
|---|---|---|---|
| Серия изделия | OMNIMATE Power — серия BU/SU 10.16HP | Вид соединения | Полевое соединение |
| Метод проводного соединения | Винтовое соединение | Шаг в мм (P) | 10.16 mm |
| Шаг в дюймах (P) | 0.400 " | Направление вывода кабеля | 180° |
| Количество полюсов | 6 | L1 в мм | 50.80 mm |
| L1 в дюймах | 2.000 " | Количество рядов | 1 |
| Количество полюсных рядов | 1 | Расчетное сечение | 16 mm² |
| Защита от прикосновения согласно DIN VDE 57 106 | защита от доступа пальцем | Защита от прикосновения согласно DIN VDE 0470 | IP 20 |
| Объемное сопротивление | 4,50 мОм | Кодируемый | Да |
| Длина зачистки изоляции | 12 mm | Момент затяжки винта фланца, мин. | 0.3 Nm |
| Момент затяжки винта фланца, макс. | 0.4 Nm | Момент затяжки, мин. | 1.2 Nm |
| Момент затяжки, макс. | 2 Nm | Зажимной винт | M 4 |
| Лезвие отвертки | 1,0 x 5,5 | Лезвие отвертки стандартное | DIN 5264, ISO 8764/2-PZ |
| Циклы коммутации | 25 | Усилие вставки на полюс, макс. | 15.5 N |
| Усилие вытягивания на полюс, макс. | 14.5 N | | |

### Данные о материалах

| | | | |
|---|---|---|---|
| Изоляционный материал | PA GF | Цветовой код | черный |
| Таблица цветов (аналогич.) | RAL 9011 | Группа изоляционного материала | I |

Weidmüller Interface GmbH & Co. KG
Klingenbergstraße 26
D-32758 Detmold
Germany

www.weidmueller.com

# BUZ 10.16HP/06/180SF AG BK BX

## Технические данные

| | | | |
|---|---|---|---|
| Сравнительный показатель пробоя (CTI) | ≥ 600 | Moisture Level (MSL) | |
| Класс пожаростойкости UL 94 | V-0 | Материал контакта | Сплав меди |
| Поверхность контакта | посеребренные | Структура слоев штепсельного контакта | ≥ 3 µm Ag |
| Температура хранения, мин. | -40 °C | Температура хранения, макс. | 70 °C |
| Рабочая температура, мин. | -50 °C | Рабочая температура, макс. | 130 °C |
| Температурный диапазон монтажа, мин. | -25 °C | Температурный диапазон монтажа, макс. | 130 °C |

### Провода, подходящие для подключения

| | |
|---|---|
| Диапазон зажима, мин. | 0.2 mm² |
| Диапазон зажима, макс. | 16 mm² |
| Поперечное сечение подключаемого провода AWG, мин. | AWG 22 |
| Поперечное сечение подключаемого провода AWG, макс. | AWG 4 |
| Одножильный, мин. H05(07) V-U | 0.2 mm² |
| Одножильный, макс. H05(07) V-U | 16 mm² |
| Многожильный, мин. H07V-R | 6 mm² |
| многожильный, макс. H07V-R | 16 mm² |
| Гибкий, мин. H05(07) V-K | 0.5 mm² |
| Гибкий, макс. H05(07) V-K | 16 mm² |
| С наконечником DIN 46 228/4, мин. | 0.25 mm² |
| С наконечником DIN 46 228/4, макс. | 16 mm² |
| с обжимной втулкой для фиксации концов проводов, DIN 46228 часть 1, мин. | 0.25 mm² |
| С кабельным наконечником согласно DIN 46 228/1, макс. | 16 mm² |
| Нутрометр в соответствии с EN 60999 a x b; ø | 5,3 мм (B6) |

| | | | |
|---|---|---|---|
| Зажимаемый проводник | Сечение подсоединяемого провода | Тип | тонкожильный провод |
| | | номин. | 0.5 mm² |
| | кабельный наконечник | Длина снятия изоляции | номин. 14 mm |
| | | Рекомендованная обжимная втулка для фиксации концов проводов | H0,5/18 OR |
| | Сечение подсоединяемого провода | Тип | тонкожильный провод |
| | | номин. | 1 mm² |
| | кабельный наконечник | Длина снятия изоляции | номин. 15 mm |
| | | Рекомендованная обжимная втулка для фиксации концов проводов | H1,0/18 GE |
| | Сечение подсоединяемого провода | Тип | тонкожильный провод |
| | | номин. | 1.5 mm² |
| | кабельный наконечник | Длина снятия изоляции | номин. 15 mm |
| | | Рекомендованная обжимная втулка для фиксации концов проводов | H1,5/18D SW |
| | | Длина снятия изоляции | номин. 12 mm |
| | | Рекомендованная обжимная втулка для | H1,5/12 |

## BUZ 10.16HP/06/180SF AG BK BX

**Weidmüller Interface GmbH & Co. KG**
Klingenbergstraße 26
D-32758 Detmold
Germany

www.weidmueller.com

## Технические данные

| | | | |
|---|---|---|---|
| | фиксации концов проводов | | |
| Сечение подсоединяемого провода | Тип | тонкожильный провод | |
| | номин. | 0.75 mm² | |
| кабельный наконечник | Длина снятия изоляции | номин. | 14 mm |
| | Рекомендованная обжимная втулка для фиксации концов проводов | H0,75/18 W | |
| Сечение подсоединяемого провода | Тип | тонкожильный провод | |
| | номин. | 2.5 mm² | |
| кабельный наконечник | Длина снятия изоляции | номин. | 14 mm |
| | Рекомендованная обжимная втулка для фиксации концов проводов | H2,5/19D BL | |
| | Длина снятия изоляции | номин. | 12 mm |
| | Рекомендованная обжимная втулка для фиксации концов проводов | H2,5/12 | |
| Сечение подсоединяемого провода | Тип | тонкожильный провод | |
| | номин. | 4 mm² | |
| кабельный наконечник | Длина снятия изоляции | номин. | 12 mm |
| | Рекомендованная обжимная втулка для фиксации концов проводов | H4,0/12 | |
| | Длина снятия изоляции | номин. | 14 mm |
| | Рекомендованная обжимная втулка для фиксации концов проводов | H4,0/20D GR | |
| Сечение подсоединяемого провода | Тип | тонкожильный провод | |
| | номин. | 6 mm² | |
| кабельный наконечник | Длина снятия изоляции | номин. | 14 mm |
| | Рекомендованная обжимная втулка для фиксации концов проводов | H6,0/20 SW | |
| | Длина снятия изоляции | номин. | 12 mm |
| | Рекомендованная обжимная втулка для фиксации концов проводов | H6,0/12 | |
| Сечение подсоединяемого провода | Тип | тонкожильный провод | |
| | номин. | 10 mm² | |
| кабельный наконечник | Длина снятия изоляции | номин. | 12 mm |
| | Рекомендованная обжимная втулка для фиксации концов проводов | H10,0/12 | |
| | Длина снятия изоляции | номин. | 15 mm |
| | Рекомендованная обжимная втулка для | H10,0/22 EB | |

Weidmüller Interface GmbH & Co. KG
Klingenbergstraße 26
D-32758 Detmold
Germany

www.weidmueller.com

# BUZ 10.16HP/06/180SF AG BK BX

## Технические данные

| | | | |
|---|---|---|---|
| | | фиксации концов проводов | |
| | Сечение подсоединяемого провода | Тип | тонкожильный провод |
| | | номин. | 16 mm² |
| | кабельный наконечник | Длина снятия изоляции | номин. 12 mm |
| | | Рекомендованная обжимная втулка для фиксации концов проводов | H16,0/12 |
| | | Длина снятия изоляции | номин. 15 mm |
| | | Рекомендованная обжимная втулка для фиксации концов проводов | H16,0/22 GN |
| Текст ссылки | Длина кабельных наконечников подбирается в зависимости от типа продукта и номинального напряжения. | | |

### Номинальные характеристики по IEC

| | | | |
|---|---|---|---|
| пройдены испытания по стандарту | IEC 60664-1, IEC 61984 | Номинальный ток, мин. кол-во контактов (Tu = 20 °C) | 78.3 A |
| Номинальный ток, макс. кол-во контактов (Tu = 20 °C) | 67.9 A | Номинальный ток, мин. кол-во контактов (Tu = 40 °C) | 70.6 A |
| Номинальный ток, макс. кол-во контактов (Tu = 40 °C) | 61.3 A | Номинальное импульсное напряжение при категории помехозащищенности/ Категория загрязнения II/2 | 1000 V |
| Номинальное импульсное напряжение при категории помехозащищенности/ Категория загрязнения III/2 | 1000 V | Номинальное импульсное напряжение при категории помехозащищенности/ Категория загрязнения III/3 | 1000 V |
| Номинальное импульсное напряжение при категории помехозащищенности/ Категория загрязнения II/2 | 6 kV | Номинальное импульсное напряжение при категории помехозащищенности/ Категория загрязнения III/2 | 8 kV |
| Номинальное импульсное напряжение при категории помехозащищенности/ Категория загрязнения III/3 | 8 kV | Устойчивость к воздействию кратковременного тока | 3 x 1 сек. с 1000 A |
| Расстояние утечки, мин. | 15.1 mm | Зазор, мин. | 15.1 mm |

### Номинальные характеристики по CSA

| | | | |
|---|---|---|---|
| Институт (CSA) | CSA | Сертификат № (CSA) | 200039-1842490 |
| Номинальное напряжение (группа использования B/CSA) | 600 V | Номинальное напряжение (группа использования C/CSA) | 600 V |
| Номинальное напряжение (группа использования D/CSA) | 600 V | Номинальный ток (группа использования B/CSA) | 60 A |
| Номинальный ток (группа использования C/CSA) | 60 A | Номинальный ток (группа использования D/CSA) | 5 A |
| Поперечное сечение подключаемого провода AWG, мин. | AWG 22 | Поперечное сечение подключаемого провода AWG, макс. | AWG 4 |
| Ссылка на утвержденные значения | В технических характеристиках приведены максимальное значения, подробные сведения см. в сертификате об утверждении. | | |

### Номинальные характеристики по UL 1059

| | | | |
|---|---|---|---|
| Институт (cURus) | CURUS | Сертификат № (cURus) | E60693 |
| Номинальное напряжение (группа использования B/UL 1059) | 600 V | Номинальное напряжение (группа использования C/UL 1059) | 600 V |

# Справочный листок технических данных

## BUZ 10.16HP/06/180SF AG BK BX

**Weidmüller Interface GmbH & Co. KG**
Klingenbergstraße 26
D-32758 Detmold
Germany

www.weidmueller.com

## Технические данные

| | | | |
|---|---|---|---|
| Номинальное напряжение (группа использования D/UL 1059) | 600 V | Номинальный ток (группа использования B/UL 1059) | 60 A |
| Номинальный ток (группа использования C/UL 1059) | 60 A | Номинальный ток (группа использования D/UL 1059) | 5 A |
| Поперечное сечение подключаемого провода AWG, мин. | AWG 22 | Поперечное сечение подключаемого провода AWG, макс. | AWG 4 |
| Ссылка на утвержденные значения | В технических характеристиках приведены максимальное значения, подробные сведения см. в сертификате об утверждении. | | |

### Важное примечание

| | |
|---|---|
| Соответствие IPC | Заявление о соответствии: все изделия разрабатываются, производятся и поставляются в соответствии с установленными международными стандартами и нормами и соответствуют характеристикам, указанным в технической документации, а также обладают декоративными свойствами в соответствии с IPC-A-610, "Класс 2". Любые другие запросы информации об изделиях могут быть рассмотрены по запросу. |
| Примечания | • Additional variants on request<br>• Rated current related to rated cross-section & min. No. of poles.<br>• Wire end ferrule with plastic collar to DIN 46228/4<br>• Wire end ferrule without plastic collar to DIN 46228/1<br>• P on drawing = pitch<br>• Rated data refer only to the component itself. Clearance and creepage distances to other components are to be designed in accordance with the relevant application standards.<br>• For all applications with flange we recommend to fix the pin header with the help of the soldering flange or a self-tapping screw on the board.<br>• In accordance with IEC 61984, OMNIMATE-connectors are connectors without breaking capacity (COC). During designated use, connectors are not allowed to be engaged or disengaged when live or under load<br>• Long term storage of the product with average temperature of 50 °C and maximum humidity 70%, 36 months |

### Классификации

| | | | |
|---|---|---|---|
| ETIM 8.0 | EC002638 | ETIM 9.0 | EC002638 |
| ETIM 10.0 | EC002638 | ECLASS 14.0 | 27-46-02-02 |
| ECLASS 15.0 | 27-46-02-02 | | |

# BUZ 10.16HP/06/180SF AG BK BX

**Weidmüller Interface GmbH & Co. KG**
Klingenbergstraße 26
D-32758 Detmold
Germany

www.weidmueller.com

## Изображения

### Изображение изделия

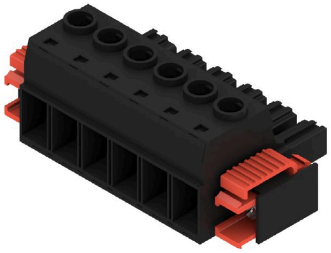

### Dimensional drawing

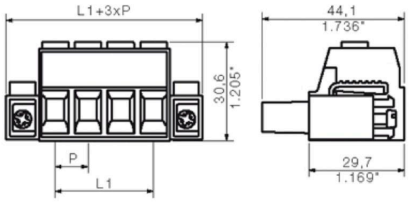


### Graph

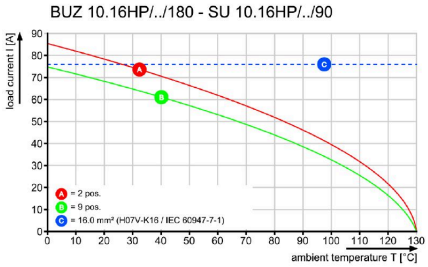


### Graph

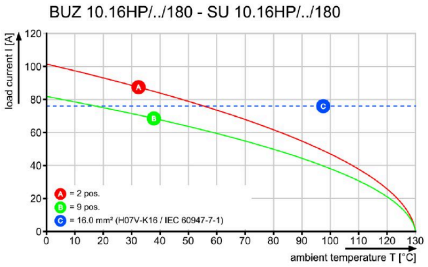


### Graph

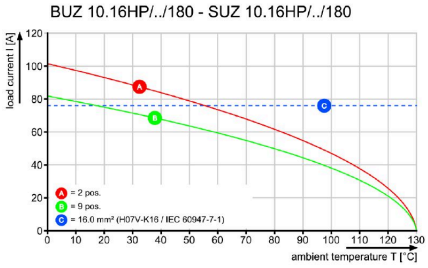

**Weidmüller Interface GmbH & Co. KG**
Klingenbergstraße 26
D-32758 Detmold
Germany

www.weidmueller.com

# BUZ 10.16HP/06/180SF AG BK BX

## Аксессуары

### Кодирующие элементы

Втычная соединительная техника для сильноточной электроники оптимизирована для применения в современной приводной технике, например, стартерах, преобразователях частоты и серворегуляторах.
OMNIMATE Power устанавливает новые стандарты благодаря повышенной безопасности и инновационным решениям, таким как втычной экран, интегрированные сигнальные контакты или возможность управления одной рукой.
Ассортимент, включающий 3 серии продукции, дает дополнительные ограниченное применение до 1000 В (IEC) или 600 В (UL)преимущества:
• Масштабируемость с учетом применения: от компактного соединения 4 мм² для 29 A (IEC) или 20 A (UL) до надежного соединения 16 мм² для 76 A (IEC) или 54 A (UL)
• Неограниченное применение до 1000 В (IEC) или 600 В (UL)
• Разнообразные, адаптированные для конкретного случая применения варианты крепления
Наш сервис:
Создайте индивидуальную клемму на печатную плату, просто воспользовавшись нашим конфигуратором изделий.

### Основные данные для заказа

| | | |
|---|---|---|
| Тип | KO BU/SU10.16HP BK | Версия |
| Заказ № | 1824410000 | Штекерный соединитель печатной платы, Аксессуар, Элемент |
| GTIN (EAN) | 4032248326716 | кодировки, черный, Количество полюсов: 1 |
| Кол. | 50 ST | |
| Тип | KO BU/SU10.16HP WT | Версия |
| Заказ № | 2592600000 | Штекерный соединитель печатной платы, Аксессуар, Элемент |
| GTIN (EAN) | 4050118717389 | кодировки, естественного цвета, Количество полюсов: 1 |
| Кол. | 50 ST | |

### Отвертка для винтов со шлицем

Отвертка для винтов со шлицем с круглым лезвием, SD DIN 5265, ISO 2380/2, выходной присоединительный размер согласно DIN 5264, ISO 2380/1, острие из хромистой стали - Chrom Top, рукоятка SoftFinish

### Основные данные для заказа

| | | |
|---|---|---|
| Тип | SDS 0.8X4.5X125 | Версия |
| Заказ № | 9009020000 | Отвертка, Отвертка |
| GTIN (EAN) | 4032248266883 | |
| Кол. | 1 ST | |

**Weidmüller Interface GmbH & Co. KG**
Klingenbergstraße 26
D-32758 Detmold
Germany

www.weidmueller.com

# BUZ 10.16HP/06/180SF AG BK BX

## Аксессуары

### Отвертка для винтов с крестообразным шлицем, тип Phillips

Отвертка для крестообразных шлицев типа Phillips, SDK PH DIN 5262, ISO 8764/2-PH, выходной присоединительный размер согласно ISO 8764-PH, острие из хромистой стали - Chrom Top, рукоятка SoftFinish

### Основные данные для заказа

| | | |
|---|---|---|
| Тип | SDK PH1 | Версия |
| Заказ № | 9008480000 | Отвертка, Отвертка |
| GTIN (EAN) | 4032248056477 | |
| Кол. | 1 ST | |

# BUZ 10.16HP/06/180SF AG BK BX

**Weidmüller Interface GmbH & Co. KG**
Klingenbergstraße 26
D-32758 Detmold
Germany

www.weidmueller.com

## Сопрягаемые детали

### SU 10.16HP/180SF

Однорядный штекерный соединитель для высокого тока для поэтапного монтажа без ущерба для полюсов или с использованием запатентованного фланца для обеспечения быстрой фиксации без использования инструментов. Максимальная надежность при соединении и работе благодаря прилегающему профилю, которые предотвращает неправильное соединение с уникальным разнообразием кодировки, дополнительным креплением и встроенным средством облегчения расположения. Длина штырька 3,5 мм оптимизирована для пайки волной припоя, подключение под 180° к выводам под пайку.

#### Основные данные для заказа

| | | |
|---|---|---|
| Тип | SU 10.16HP/06/180SF 3.5... | Версия |
| Заказ № | 1850920000 | Штекерный соединитель печатной платы, Штырьковый |
| GTIN (EAN) | 4032248381845 | соединитель, Фланец на винтах/с фиксатором, Соединение THT |
| Кол. | 18 ST | под пайку, 10.16 mm, Количество полюсов: 6, 180°, Длина штифта |
| | | для припайки (l): 3.5 mm, посеребренные, черный, Ящик |

### SU 10.16HP/270SF

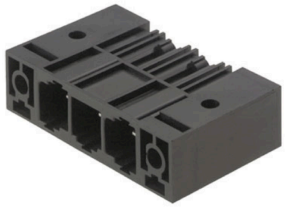

Однорядный штекерный соединитель для высоких параметров для поэтапного монтажа без ущерба для полюсов или с использованием запатентованного фланца для обеспечения быстрой фиксации без использования инструментов. Максимальная надежность при соединении и работе благодаря прилегающему профилю, которые предотвращает неправильное соединение с уникальным разнообразием кодировки и дополнительным креплением во фланце. Длина штырька 3,5 мм оптимизирована для пайки волной припоя без опережения, подключение под 270° к выводам под пайку.

#### Основные данные для заказа

| | | |
|---|---|---|
| Тип | SU 10.16HP/06/270SF 3.5... | Версия |
| Заказ № | 1851160000 | Штекерный соединитель печатной платы, Штырьковый |
| GTIN (EAN) | 4032248382125 | соединитель, Фланец на винтах/с фиксатором, Соединение THT |
| Кол. | 18 ST | под пайку, 10.16 mm, Количество полюсов: 6, 270°, Длина штифта |
| | | для припайки (l): 3.5 mm, посеребренные, черный, Ящик |

# Справочный листок технических данных

## BUZ 10.16HP/06/180SF AG BK BX

**Weidmüller Interface GmbH & Co. KG**
Klingenbergstraße 26
D-32758 Detmold
Germany

www.weidmueller.com

## Сопрягаемые детали

### SU 10.16HP/90SF

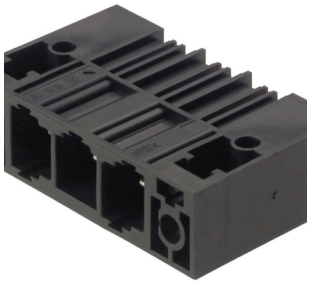

Однорядный штекерный соединитель для высокого тока для поэтапного монтажа без ущерба для полюсов или с использованием запатентованного фланца для обеспечения быстрой фиксации без использования инструментов. Максимальная надежность при соединении и работе благодаря прилегающему профилю, которые предотвращает неправильное соединение с уникальным разнообразием кодировки и дополнительным креплением во фланце. Длина штырька 3,5 мм оптимизирована для пайки волной припоя без опережения, подключение под 90° к выводам под пайку.

### Основные данные для заказа

| | | |
|---|---|---|
| Тип | SU 10.16HP/06/90SF 3.5A... | Версия |
| Заказ № | 1851080000 | Штекерный соединитель печатной платы, Штырьковый |
| GTIN (EAN) | 4032248382040 | соединитель, Фланец на винтах/с фиксатором, Соединение THT |
| Кол. | 18 ST | под пайку, 10.16 mm, Количество полюсов: 6, 90°, Длина штифта |
| | | для припайки (l): 3.5 mm, посеребренные, черный, Ящик |