Справочный листок технических данных

SFX-M 12/40-5 ST SDR

Weidmüller Interface GmbH & Co. KG
Klingenbergstraße 26
D-32758 Detmold
Germany

www.weidmueller.com

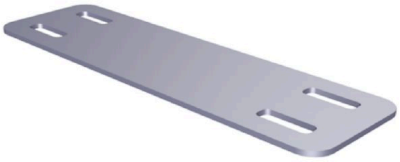

Чтобы удовлетворить широкий спектр требований, предъявляемых к маркировке, MetalliCards могут изготавливаться из алюминия или нержавеющей стали. Хромированные алюминиевые шильдики являются недорогой альтернативой для различных областей применения, они, в частности, отличаются резким контрастом многоцветной печати.В химической и обрабатывающей промышленности, где предъявляются высокие требования к технологиям, можно чувствовать себя в безопасности при использовании MetalliCard из нержавеющей стали, обладающей выдающимися характеристиками сопротивления. Форматы покрывают потребности всего спектра системной идентификации. Будь то негабаритное оборудование или типовая табличка, они обеспечивают высокое качество процесса маркировки. Кроме того, MetalliCard предлагают оптимальные характеристики установки. Карты MetalliCard обеспечивают универсальное использование благодаря различным вариантам крепления: склеивание, клепка, с держателями шильдиков или рейками, либо в сочетании с кабельными стяжками из нержавеющей стали. Специальная система пробивки отверстий в SFX-M позволяет использовать стальные кабельные стяжки.Для заказной печати: Используя программное обеспечение M-Print PRO или M-Print PRO Online (работает без установки), подготовьте и отправьте нам файл, содержащий ваши технические условия маркировки.

Основные данные для заказа

Версия	MetalliCard, Маркировка проводов и кабелей, 7 - 40 mm, 40 x 12 mm, серебряный
Заказ №	1505220000
Тип	SFX-M 12/40-5 ST SDR
GTIN (EAN)	4050118313703
Кол.	1 Штука

Справочный листок технических данных

SFX-M 12/40-5 ST SDR

Weidmüller Interface GmbH & Co. KG
Klingenbergstraße 26
D-32758 Detmold
Germany

www.weidmueller.com

Технические данные

Сертификаты

ROHS	Соответствовать

Размеры и массы

Глубина	0.8 mm	Глубина (дюймов)	0.0315 inch
Высота	40 mm	Высота (в дюймах)	1.5748 inch
Ширина	12 mm	Ширина (в дюймах)	0.4724 inch
Масса нетто	0.9 g		

Температуры

Температурный диапазон вставки	-55…130 °C

Экологическое соответствие изделия

Состояние соответствия RoHS	Соответствует без исключения
REACH SVHC	Нет SVHC выше 0,1 wt%

Маркировочные элементы для проводов и кабелей

Поперечное сечение соединительного провода, макс.	500 mm²	Поперечное сечение соединительного провода, мин.	16 mm²
Наружный диаметр провода, макс.	40 mm	Наружный диаметр провода, мин.	7 mm
Проход кабельной стяжки	Плоская	Наружный диаметр провода	7 - 40 mm
Подходящая кабельная стяжка	Пластик	Сечение соединительного провода	16 - 500 mm²

Общие данные

Количество на лист	1	
Вид печати	По заказу клиента	
Исполнение	без содержания галогенов	
Ширина	12 mm	
Температурный диапазон, макс..	130 °C	
Температурный диапазон, мин.	-55 °C	
Цветовой код	серебряный	
Основной материал	Нержавеющая сталь 1.4301	
Напечатанные символы	Требуется файл M-Print PRO	
Количество маркировочных элементов в упаковочной единице	Вид поставки	MetalliCard
Размер маркировочной области	12.2 x 25 mm	
Рекомендованные отрасли промышленности	Технологические линии, Энергетика	
совместимый принтер		
Количество маркировочных элементов на комбинацию	1 MetalliCard = Conductor and cable markers	
Температурный диапазон вставки	-55…130 °C	

Классификации

ETIM 6.0	EC001530	ETIM 7.0	EC001530
ETIM 8.0	EC001530	ETIM 9.0	EC001530
ETIM 10.0	EC001530	ECLASS 9.0	27-40-04-01
ECLASS 9.1	27-40-04-01	ECLASS 10.0	27-40-04-01
ECLASS 11.0	27-28-11-02	ECLASS 12.0	27-28-11-02
ECLASS 13.0	27-28-11-02	ECLASS 14.0	27-28-11-02

Справочный листок технических данных

SFX-M 12/40-5 ST SDR

Weidmüller Interface GmbH & Co. KG
Klingenbergstraße 26
D-32758 Detmold
Germany

www.weidmueller.com

Технические данные

ECLASS 15.0	27-28-11-02		

SFX-M 12/40-5 ST SDR

Weidmüller Interface GmbH & Co. KG
Klingenbergstraße 26
D-32758 Detmold
Germany

www.weidmueller.com

Аксессуары

Дополнительные продукты

Основные данные для заказа

Тип	PRIMER CC-M	Версия
Заказ №	2068020000	
GTIN (EAN)	4050118416534	
Кол.	100 ST	