Справочный листок технических данных

WQV 4/2

Weidmüller Interface GmbH & Co. KG
Klingenbergstraße 26
D-32758 Detmold
Germany

www.weidmueller.com

Изображение изделия

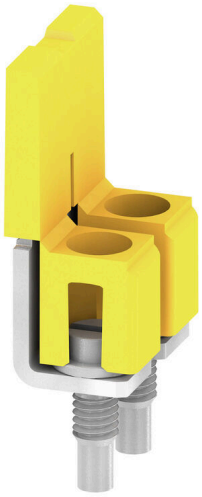

Распределение или умножение потенциала среди смежных клеммных блоков реализуется через перемычку. Это позволяет избежать дополнительных усилий при монтаже. Надежность контакта в клеммных блоках гарантирована даже при разветвлении полюсов. В нашем ассортименте представлены вставные и привинчиваемые винтовые системы перемычек для модульных клеммных блоков.

Основные данные для заказа

Версия	Перемычка (клемма), привинченный, желтый, 41 A, Количество полюсов: 2, Шаг в мм (P): 6.10, Изолированный: Да, Ширина: 10.6 mm
Заказ №	1051960000
Тип	WQV 4/2
GTIN (EAN)	4008190026486
Кол.	50 Штука

Справочный листок технических данных

WQV 4/2

Weidmüller Interface GmbH & Co. KG
Klingenbergstraße 26
D-32758 Detmold
Germany

www.weidmueller.com

Технические данные

Сертификаты

ROHS	Соответствовать

Размеры и массы

Глубина	18 mm	Глубина (дюймов)	0.7087 inch
Высота	7.6 mm	Высота (в дюймах)	0.2992 inch
Ширина	10.6 mm	Ширина (в дюймах)	0.4173 inch
Масса нетто	2 g		

Температуры

Температура хранения	-25 °C...55 °C	Температура окружающей среды	-60 °C...85 °C
Температура при длительном использовании, мин.	-60 °C	Температура при длительном использовании, макс.	130 °C

Экологическое соответствие изделия

Состояние соответствия RoHS	Соответствует без исключения
REACH SVHC	Нет SVHC выше 0,1 wt%

Дополнительные технические данные

Вид крепления	привинченный	Указание по установке	Непосредственный монтаж
Проверенное на взрывозащищенность исполнение	Нет		

Общие сведения

Количество полюсов	2	Указание по установке	Непосредственный монтаж

Параметры системы

Исполнение	для клемм

Размеры

Шаг в мм (P)	6.10 mm

Расчетные данные

Номинальное напряжение	400 V	Номинальный ток	41 A

Характеристики материала

Основной материал	PA 66	Цветовой код	желтый
Класс пожаростойкости UL 94	V-0		

Классификации

ETIM 8.0	EC000489	ETIM 9.0	EC000489
ETIM 10.0	EC000489	ECLASS 14.0	27-25-03-03
ECLASS 15.0	27-25-03-03		

Справочный листок технических данных

WQV 4/2

Weidmüller Interface GmbH & Co. KG
Klingenbergstraße 26
D-32758 Detmold
Germany

www.weidmueller.com

Аксессуары

Режущий инструмент и инструмент для пробивки отверстий для перемычек в клеммах

- для перемычек Weidmüller серии Z
- для перемычек от WQV 2.5 до WQV 35
- для диапазона перемычек клеммы WSI 6

Основные данные для заказа

Тип	WAW 1 NEUTRAL	Версия
Заказ №	9004500000	Miscellaneous tools
GTIN (EAN)	4008190053925	
Кол.	1 ST	