Справочный листок технических данных

CLI R 02-3 VI/WS 7

Weidmüller Interface GmbH & Co. KG
Klingenbergstraße 26
D-32758 Detmold
Germany

www.weidmueller.com

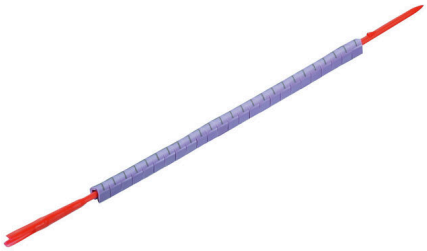

Линейка маркировочных элементов CableLine для кабелей и проводов предлагает решения для самых разных областей применения. Диапазон области применения распространяется от тонких проводов до кабелей с большим внешним диаметром.

Основные данные для заказа

Версия	CableLine, Сердечник для монтажа маркировки
Заказ №	0560001524
Тип	CLI R 02-3 VI/WS 7
GTIN (EAN)	4032248456499
Кол.	10 Штука

Справочный листок технических данных

CLI R 02-3 VI/WS 7

Weidmüller Interface GmbH & Co. KG
Klingenbergstraße 26
D-32758 Detmold
Germany

www.weidmueller.com

Технические данные

Сертификаты

ROHS	Соответствовать

Размеры и массы

Глубина	4 mm	Глубина (дюймов)	0.1575 inch
Высота	3 mm	Высота (в дюймах)	0.1181 inch
Ширина	3.4 mm	Ширина (в дюймах)	0.1339 inch
Масса нетто	1.14 g		

Температуры

Температурный диапазон вставки	-30...80 °C

Экологическое соответствие изделия

Состояние соответствия RoHS	Соответствует без исключения
REACH SVHC	Нет SVHC выше 0,1 wt%

Маркировочные элементы для проводов и кабелей

Галогены	Да	Поперечное сечение соединительного провода, макс.	1.5 mm²
Поперечное сечение соединительного провода, мин.	0.2 mm²	Наружный диаметр провода, макс.	3 mm
Наружный диаметр провода, мин.	1.3 mm	Наружный диаметр провода	1.3 - 3 mm
Сечение соединительного провода	0.2 - 1.5 mm²		

Общие данные

Цвет материала согласно коду по сопротивлению	7	Ориентация печатных символов	горизонтально
Вид печати	Стандартный	Метод выполнения печати	горячая штамповка
Исполнение	MultiPack	Ширина	3.4 mm
Класс пожаростойкости UL 94	V-0	Температурный диапазон, макс..	80 °C
Температурный диапазон, мин.	-30 °C	Цветовой код	фиолетовый
Галогены	Да	Основной материал	ПВХ, мягкий, не содержит кадмия
Цвет печати	белый	Напечатанные символы	Цифры
Рекомендованные отрасли промышленности	Технологические линии, Производственное оборудование	Количество на оправке	25
Температурный диапазон вставки	-30...80 °C	Выходные данные	7

Классификации

ETIM 8.0	EC001530	ETIM 9.0	EC001530
ETIM 10.0	EC001530	ECLASS 14.0	27-28-11-02
ECLASS 15.0	27-28-11-02		

CLI R 02-3 VI/WS 7

Weidmüller Interface GmbH & Co. KG
Klingenbergstraße 26
D-32758 Detmold
Germany

www.weidmueller.com
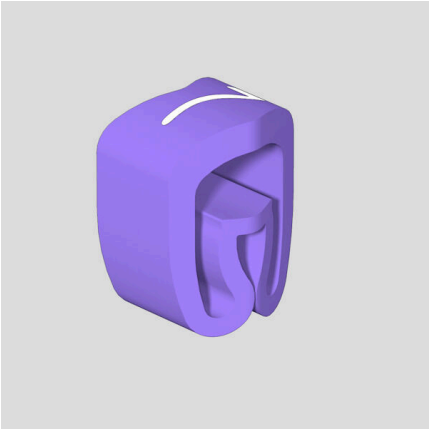
Изображения