Karta katalogowa

H1,5/20D ZH SW

Weidmüller Interface GmbH & Co. KG
Klingenbergstraße 26
D-32758 Detmold
Germany

www.weidmueller.com

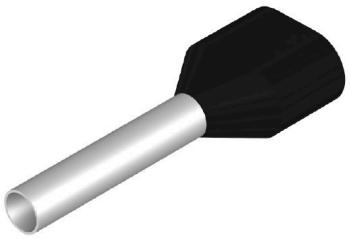

dostarczane luzem w woreczku plastikowym Kod koloru Weidmüller Kod koloru wg DIN

Ogólne dane zamówieniowe

Wersja	Gilza na żyłę, Podwójna końcówka tulejkowa, 15 mm, 12 mm, czarny
Nr zam.	9037480000
Typ	H1,5/20D ZH SW
GTIN (EAN)	4008190493059
Ilość	500 szt.
opakowanie	luzem

Karta katalogowa

H1,5/20D ZH SW

Weidmüller Interface GmbH & Co. KG
Klingenbergstraße 26
D-32758 Detmold
Germany

www.weidmueller.com

Dane techniczne

Dopuszczenia

Atesty	
ROHS	Zgodny
UL File Number Search	Witryna UL
Nr certyfikatu (cULus)	E499744

Wymiary i masa

Masa netto	0.18 g

Zgodność produktu z wymogami środowiska naturalnego

Status zgodności z dyrektywą RoHS	Zgodne, bez wyłączenia
REACH SVHC	Bez SVHC powyżej 0,1 wt%

Dane techniczne

Opis artykułu	bliźniacza tulejka kablowa, kolor czarny	Wykonanie	Podwójna końcówka tulejkowa

Tulejki kablowe

średnica powierzchni styku (D1)	2.2 mm	długość powierzchni styku (L2)	12 mm
szerokość kołnierza (B)	3.6 mm	wysokość kołnierza (A)	6.5 mm
Grubość kołnierza plastikowego (S2)	0.3 mm	L1 in mm	20.00 mm
przekrój przyłączeniowy przewodu AWG, maks.	AWG 16	Grubość tulejki metalowej (S1)	0.15 mm
Długość odizolowania	15 mm	Przekrój przyłącza przewodu	1.5 mm²
kod koloru	DIN		

Klasyfikacje

ETIM 8.0	EC000005	ETIM 9.0	EC000005
ETIM 10.0	EC000005	ECLASS 14.0	27-40-02-01
ECLASS 15.0	27-40-02-01		

H1,5/20D ZH SW

Weidmüller Interface GmbH & Co. KG
Klingenbergstraße 26
D-32758 Detmold
Germany

www.weidmueller.com

Rysunki
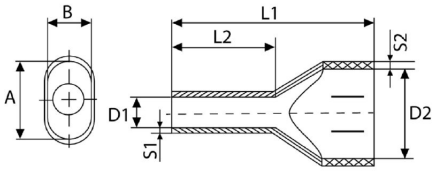
Rysunek