Karta katalogowa

H4,0/14DS GR

Weidmüller Interface GmbH & Co. KG
Klingenbergstraße 26
D-32758 Detmold
Germany

www.weidmueller.com

Rzeczywisty wygląd może różnić się od przedstawionego na ilustracji.

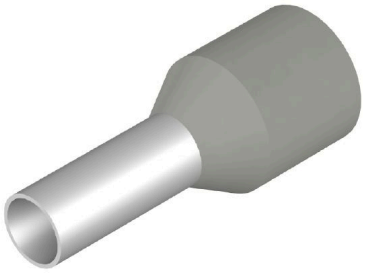

Stożkowy lej wlotowy kabli z polipropylenu Odporność cieplna do 105°C
Dla przewodów od 0,5 do 10,0 mm² (AWG 20-7)
Materiał: E-Cu, galwanicznie pocynowane
Tolerancje wymiarowe wg DIN 46228 część 4

Ogólne dane zamówieniowe

Wersja	Gilza na żyłę, standard, 10 mm, 8 mm, szary
Nr zam.	9028520000
Typ	H4,0/14DS GR
GTIN (EAN)	4032248049035
Ilość	500 szt.
opakowanie	luzem

H4,0/14DS GR

Weidmüller Interface GmbH & Co. KG
Klingenbergstraße 26
D-32758 Detmold
Germany

www.weidmueller.com

Dane techniczne

Dopuszczenia

Atesty	
ROHS	Zgodny
UL File Number Search	Witryna UL
Nr certyfikatu (cULus)	E499744

Wymiary i masa

Masa netto	0.22 g

Zgodność produktu z wymogami środowiska naturalnego

Status zgodności z dyrektywą RoHS	Zgodne, bez wyłączenia
REACH SVHC	Bez SVHC powyżej 0,1 wt%

Dane techniczne

Opis artykułu	tuleja kablowa z kołnierzem z tworzywa sztucznego, rozmiar specjalny, kolor szary	Wykonanie	standard

Tulejki kablowe

średnica powierzchni styku (D1)	2.8 mm	długość powierzchni styku (L2)	8 mm
średnica kołnierza (D2)	4.8 mm	Grubość kołnierza plastikowego (S2)	0.3 mm
L1 in mm	14.00 mm	przekrój przyłączeniowy przewodu AWG, maks.	AWG 12
Grubość tulejki metalowej (S1)	0.2 mm	Określenie wojskowe	T 20A 023 A
Długość odizolowania	10 mm	Przekrój przyłącza przewodu	4 mm²

Klasyfikacje

ETIM 8.0	EC000005	ETIM 9.0	EC000005
ETIM 10.0	EC000005	ECLASS 14.0	27-40-02-01
ECLASS 15.0	27-40-02-01		

H4,0/14DS GR

Weidmüller Interface GmbH & Co. KG
Klingenbergstraße 26
D-32758 Detmold
Germany

www.weidmueller.com

Rysunki
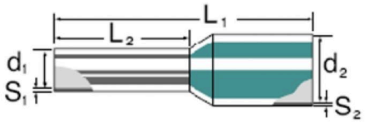
Rysunek