Karta katalogowa

H1,5/16 ZH R SV

Weidmüller Interface GmbH & Co. KG
Klingenbergstraße 26
D-32758 Detmold
Germany

www.weidmueller.com

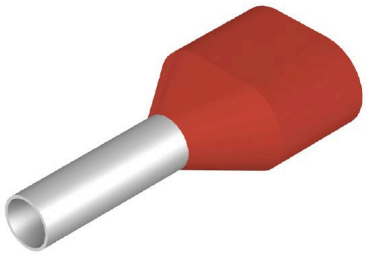

W torebce zbiorczej (5 x 100 szt.) kod koloru Weidmüller
kod koloru DIN

Ogólne dane zamówieniowe

Wersja	Gilza na żyłę, Podwójna końcówka tulejkowa, 11 mm, 8 mm, czerwony
Nr zam.	9004410000
Typ	H1,5/16 ZH R SV
GTIN (EAN)	4008190009397
Ilość	500 szt.
opakowanie	Worek MultiPack

H1,5/16 ZH R SV

Weidmüller Interface GmbH & Co. KG
Klingenbergstraße 26
D-32758 Detmold
Germany

www.weidmueller.com

Dane techniczne

Dopuszczenia

Atesty	
ROHS	Zgodny
UL File Number Search	Witryna UL
Nr certyfikatu (cULus)	E499744

Wymiary i masa

Masa netto	0.17 g

Zgodność produktu z wymogami środowiska naturalnego

Status zgodności z dyrektywą RoHS	Zgodne, bez wyłączenia
REACH SVHC	Bez SVHC powyżej 0,1 wt%

Dane techniczne

Opis artykułu	bliźniacza tulejka kablowa, kolor czerwony	Wykonanie	Podwójna końcówka tulejkowa

Tulejki kablowe

średnica powierzchni styku (D1)	2.2 mm	długość powierzchni styku (L2)	8 mm
szerokość kołnierza (B)	3.6 mm	wysokość kołnierza (A)	6.5 mm
Grubość kołnierza plastikowego (S2)	0.3 mm	L1 in mm	16.00 mm
przekrój przyłączeniowy przewodu AWG, maks.	AWG 16	Grubość tulejki metalowej (S1)	0.15 mm
Długość odizolowania	11 mm	Przekrój przyłącza przewodu	1.5 mm²
kod koloru	Weidmueller		

Klasyfikacje

ETIM 8.0	EC000005	ETIM 9.0	EC000005
ETIM 10.0	EC000005	ECLASS 14.0	27-40-02-01
ECLASS 15.0	27-40-02-01		

H1,5/16 ZH R SV

Weidmüller Interface GmbH & Co. KG
Klingenbergstraße 26
D-32758 Detmold
Germany

www.weidmueller.com

Rysunki
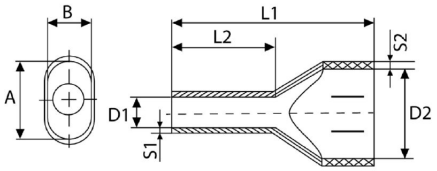
Rysunek