Karta katalogowa

SF 1/12 MC NE BL V2

Weidmüller Interface GmbH & Co. KG
Klingenbergstraße 26
D-32758 Detmold
Germany

www.weidmueller.com

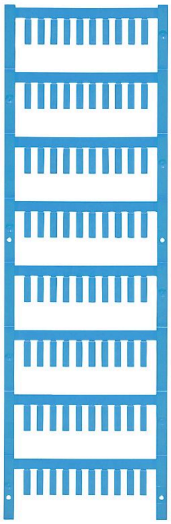

Oznaczniki SlimFix do przewodów i kabli mają konstrukcję zajmującą niewiele miejsca. Oznaczniki można mocować nawet po zainstalowaniu przewodów. Są wykonane z materiału niezawierającego fluorowców i mają klasę palności V0/V2. SlimFix jest uznanym i certyfikowanym oznacznikiem do zastosowań inżynierii ruchu. Narzędzie SF pozwala na łatwe instalowanie nawet małych oznaczników.
Zalety:
Materiał nie zawierający fluorowców Klasa palności V0/V2 Certyfikowane oznaczniki do zastosowań inżynierii ruchu, itp. W przypadku przewodów o przekroju powyżej 16,0 mm² do mocowania trzeba stosować opaski kablowe.Oznaczniki w sprawdzonym formacie MultiCard.

Ogólne dane zamówieniowe

Wersja	SlimFix, Znaczniki kabli i przewodów, 1.7 - 2.1 mm, 12 x 3.2 mm, niebieski
Nr zam.	1919360000
Typ	SF 1/12 MC NE BL V2
GTIN (EAN)	4032248555727
Ilość	400 szt.

Karta katalogowa

SF 1/12 MC NE BL V2

Weidmüller Interface GmbH & Co. KG
Klingenbergstraße 26
D-32758 Detmold
Germany

www.weidmueller.com

Dane techniczne

Dopuszczenia

ROHS	Zgodny

Wymiary i masa

Głębokość	3.2 mm	Głębokość (cale)	0.126 inch
Wysokość	12 mm	Wysokość (cale)	0.4724 inch
Szerokość	3.2 mm	Szerokość (cale)	0.126 inch
Masa netto	0.24 g		

Temperatury

Zakres temperatury stosowania	-40...100 °C

Zgodność produktu z wymogami środowiska naturalnego

Status zgodności z dyrektywą RoHS	Zgodne, bez wyłączenia	
REACH SVHC	Bez SVHC powyżej 0,1 wt%	
Ślad węglowy produktu	Kołyska do bramy	0.002 kg CO2 eq.

Dane ogólne

Kolor materiału wg kodu rezystancji	6	
Rodzaj nadruku	neutralna	
Szerokość	3.2 mm	
Klasa palności wg UL 94	V-2	
zakres temperatur roboczych, maks.	100 °C	
zakres temperatur roboczych, min.	-40 °C	
Barwny	niebieski	
Halogenki	Nie	
Materiał podstawowy	poliamid 66	
Liczba oznaczników w opakowaniu	forma dostawy	MultiCard
Wielkość pola opisowego	12 x 3.2 mm	
Zalecane branże	Transport, Maszyny	
Kompatybilna drukarka	PRINTJET CONNECT, MCP BASIC 2, MCP PLUS 2	
Liczba oznaczników w kombinacji	1 MultiCard = Conductor and cable markers	
Zakres temperatury stosowania	-40...100 °C	

Markery przewodów i kabli

Halogenki	Nie	Przekrój przyłącza przewodu, maks.	0.75 mm²
Przekrój przyłącza przewodu, min.	0.5 mm²	Zewnętrzna średnica przewodu, maks.	2.1 mm
Zewnętrzna średnica przewodu, min.	1.7 mm	Zewnętrzna średnica przewodu	1.7 - 2.1 mm
Przekrój przyłącza przewodu	0.5 - 0.75 mm²		

Klasyfikacje

ETIM 8.0	EC001530	ETIM 9.0	EC001530
ETIM 10.0	EC001530	ECLASS 14.0	27-28-11-02
ECLASS 15.0	27-28-11-02		

SF 1/12 MC NE BL V2

Weidmüller Interface GmbH & Co. KG
Klingenbergstraße 26
D-32758 Detmold
Germany

www.weidmueller.com
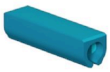
Rysunki