# Karta katalogowa

## WQB WPD X04/2

**Weidmüller Interface GmbH & Co. KG**
Klingenbergstraße 26
D-32758 Detmold
Germany

www.weidmueller.com

### Zdjęcie produktu

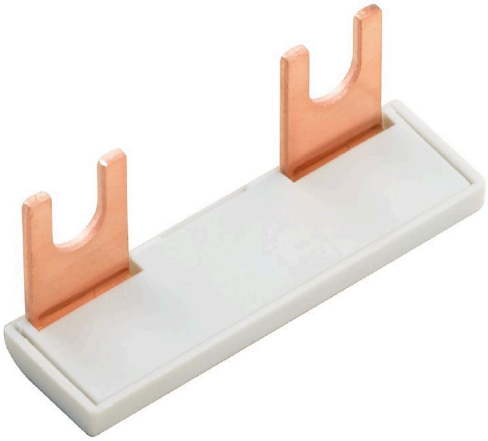

Rozdział lub mnożenie potencjału do przylegających złączek odbywa się za pomocą mostków poprzecznych. Unika się dodatkowej pracy wymaganej do wykonania okablowania. Nawet w przypadku uszkodzenia biegunów nadal zapewniona jest niezawodność styku w złączkach. Nasza oferta obejmuje mostki poprzeczne wtykowe i wkręcane do złączek modułowych.

### Ogólne dane zamówieniowe

| | |
|---|---|
| Wersja | Złącze krosujące (terminal), wtykany, szary, 135 A, Liczba biegunów: 2, Raster w mm (P): 31.50, Izolowany: Tak, Szerokość: 49.3 mm |
| Nr zam. | 1561980000 |
| Typ | WQB WPD X04/2 |
| GTIN (EAN) | 4050118367317 |
| Ilość | 20 szt. |

# WQB WPD X04/2

**Weidmüller Interface GmbH & Co. KG**
Klingenbergstraße 26
D-32758 Detmold
Germany

www.weidmueller.com

## Dane techniczne

### Dopuszczenia

| | |
|---|---|
| ROHS | Zgodny |

### Wymiary i masa

| | | | |
|---|---|---|---|
| Głębokość | 19.6 mm | Głębokość (cale) | 0.7717 inch |
| Wysokość | 14 mm | Wysokość (cale) | 0.5512 inch |
| Szerokość | 49.3 mm | Szerokość (cale) | 1.9409 inch |
| Masa netto | 11.4 g | | |

### Temperatury

| | | | |
|---|---|---|---|
| Temperatura magazynowania | -25 °C...55 °C | Temperatura otoczenia | -5 °C...40 °C |

### Zgodność produktu z wymogami środowiska naturalnego

| | |
|---|---|
| Status zgodności z dyrektywą RoHS | Zgodne, bez wyłączenia |
| REACH SVHC | Bez SVHC powyżej 0,1 wt% |

### Informacje ogólne

| | | | |
|---|---|---|---|
| Liczba biegunów | 2 | Wskazówka montażowa | przykręcany |

### dalsze dane techniczne

| | | | |
|---|---|---|---|
| Rodzaj zamocowania | wtykany | Wskazówka montażowa | przykręcany |
| wersja przetestowana pod kątem eksplozji | Nie | rodzaj montażu | wtykany |

### dane tworzywa

| | | | |
|---|---|---|---|
| Materiał podstawowy | Wemid | Barwny | szary |

### dane znamionowe

| | |
|---|---|
| Znamionowe natężenie prądu | 135 A |

### parametry systemu

| | |
|---|---|
| Wykonanie | Łącznik poprzeczny |

### wymiary

| | |
|---|---|
| Raster w mm (P) | 31.50 mm |

### Klasyfikacje

| | | | |
|---|---|---|---|
| ETIM 8.0 | EC000489 | ETIM 9.0 | EC000489 |
| ETIM 10.0 | EC000489 | ECLASS 14.0 | 27-25-03-03 |
| ECLASS 15.0 | 27-25-03-03 | | |