Karta katalogowa

ELS 6/30 MC NE WS

Weidmüller Interface GmbH & Co. KG
Klingenbergstraße 26
D-32758 Detmold
Germany

www.weidmueller.com

Oznaczniki ELS MultiCard można opisywać przy użyciu drukarki PrintJet, plotera lub drukarki SMark. W szczególności, przy użyciu kolorowej drukarki PrintJet AVANCED można na wiele sposobów wykonywać przyciągające wzrok oznaczniki kabli i listw zaciskowych.
ELS 6/30 do stosowania w oznacznikach kabli WKM 8/30 lub oprawkach szyldów grupowych EM8/30
ELS 7/40 do stosowania w oprawkach szyldów grupowych SchT5S
ELS 16/40 do stosowania w oznacznikach kabli WKM 18/43 lub oprawkach szyldów grupowych SchT5
Do nadruku na zamówienie: Prosimy o przesłanie pliku z oprogramowaniem etykietującym M-Print PRO lub M-Print PRO Online (bez instalacji) zgodnie z naszymi specyfikacjami etykietowania.

Ogólne dane zamówieniowe

Wersja	ELS, Oznaczniki wkładane, 7 - 115 mm, 30 x 6 mm, biały
Nr zam.	1045570000
Typ	ELS 6/30 MC NE WS
GTIN (EAN)	4032248779475
Ilość	80 szt.

Karta katalogowa

ELS 6/30 MC NE WS

Weidmüller Interface GmbH & Co. KG
Klingenbergstraße 26
D-32758 Detmold
Germany

www.weidmueller.com

Dane techniczne

Dopuszczenia

ROHS	Zgodny

Wymiary i masa

Głębokość	0.8 mm	Głębokość (cale)	0.0315 inch
Wysokość	30 mm	Wysokość (cale)	1.1811 inch
Szerokość	6 mm	Szerokość (cale)	0.2362 inch
Masa netto	1.1 g		

Temperatury

Zakres temperatury stosowania	-40...100 °C

Zgodność produktu z wymogami środowiska naturalnego

Status zgodności z dyrektywą RoHS	Zgodne, bez wyłączenia	
REACH SVHC	Bez SVHC powyżej 0,1 wt%	
Ślad węglowy produktu	Kołyska do bramy	0.006 kg CO2 eq.

Dane ogólne

Kolor materiału wg kodu rezystancji	9	
Ilość na arkusz	16	
Rodzaj nadruku	neutralna	
Wykonanie	bezhalogenowy	
Szerokość	6 mm	
Klasa palności wg UL 94	V-2	
zakres temperatur roboczych, maks.	100 °C	
zakres temperatur roboczych, min.	-40 °C	
Barwny	biały	
Halogenki	Nie	
Materiał podstawowy	poliamid 66	
Nadrukowane znaki	neutralna	
Liczba oznaczników w opakowaniu	forma dostawy	MultiCard
Kompatybilna drukarka	PRINTJET CONNECT, MCP BASIC 2, MCP PLUS 2	
Liczba oznaczników w kombinacji	1 MultiCard = Insert markers	
Zakres temperatury stosowania	-40...100 °C	

Markery przewodów i kabli

Halogenki	Nie	Zewnętrzna średnica przewodu, maks.	115 mm
Zewnętrzna średnica przewodu, min.	7 mm	Zewnętrzna średnica przewodu	7 - 115 mm

Klasyfikacje

ETIM 8.0	EC001530	ETIM 9.0	EC001530
ETIM 10.0	EC001530	ECLASS 14.0	27-28-11-02
ECLASS 15.0	27-28-11-02		

ELS 6/30 MC NE WS

Weidmüller Interface GmbH & Co. KG
Klingenbergstraße 26
D-32758 Detmold
Germany

www.weidmueller.com

Rysunki

ELS 6/30 MC NE WS

Weidmüller Interface GmbH & Co. KG
Klingenbergstraße 26
D-32758 Detmold
Germany

www.weidmueller.com

Akcesoria

Oznacznik kątownika końcowego EM 8/30

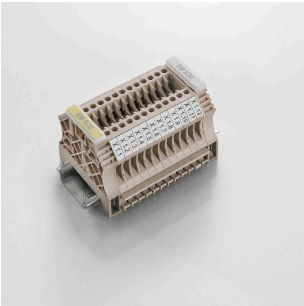

Oznacznik kątownika końcowego EM 8/30 jest przeznaczony do opisywania kątowników końcowych WEW 35/2 i ZEW 35/2, ale może też być używany jako oprawka szyldów grupowych do zacisków z serii W. W oznaczniku EM 8/30 można umieszczać szyldy wsuwane ESO 7/ESO 7P. Przezroczysta kieszeń tulei skutecznie chroni nadruk przed czynnikami środowiskowymi. Informacje o szyldach wsuwanych, patrz „Akcesoria”.

Ogólne dane zamówieniowe

Typ	EM 8/30	Wersja
Nr zam.	1806120000	EM, Znakowanie zacisków, 32.4 x 7.2 mm, Raster w mm (P): 7.20
GTIN (EAN)	4032248275298	Weidmueller, transparentny
Ilość	50 ST	

WKM do szyldów wsuwanych

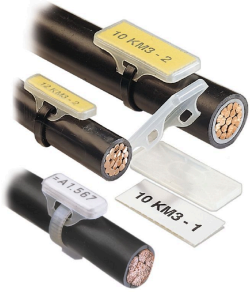

Wykonana bez zastosowania halogenów, przezroczysta kieszeń WKM zapewnia wyjątkowe zabezpieczenie przed czynnikami atmosferycznymi. Pewne mocowanie przy użyciu opasek kablowych pozwala na stosowanie z przewodami o prawie wszystkich przekrojach. Wstępnie zadrukowane oznaczniki wsuwa się do uchwytu WKM, a następnie mocuje zatrzaskiem. Oznaczniki do kabli WKM są odpowiednim rozwiązaniem zapewniający maksymalną efektywność znakowania w miejscu montażu. Korzyści ze stosowania kabli WKMPapierowe i poliestrowe etykiety można drukować indywidualnie przy użyciu konwencjonalnych drukarek biurowych.Solidna konstrukcja w połączeniu z szyldami MultiCard ELS gwarantuje maksymalną ochronę przed czynnikami środowiskowymi.

Ogólne dane zamówieniowe

Typ	WKM 8/30	Wersja
Nr zam.	1631910000	WKM, Znaczniki kabli i przewodów, 7 - 115 mm, 30 x 8 mm,
GTIN (EAN)	4008190206666	Oznaczniki do przewodów i kabli, transparentny
Ilość	50 ST	