Karta katalogowa

VL 2 SAK6N/SAKT

Weidmüller Interface GmbH & Co. KG
Klingenbergstraße 26
D-32758 Detmold
Germany

www.weidmueller.com

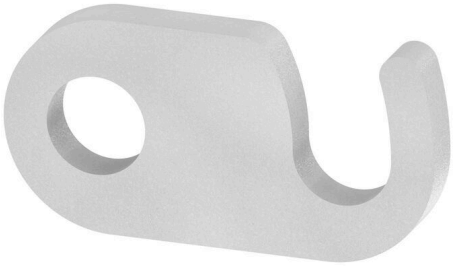

Rozdział lub mnożenie potencjału do przylegających złączek odbywa się za pomocą mostków poprzecznych. Unika się dodatkowej pracy wymaganej do wykonania okablowania. Nawet w przypadku uszkodzenia biegunów nadal zapewniona jest niezawodność styku w złączkach. Nasza oferta obejmuje mostki poprzeczne wtykowe i wkręcane do złączek modułowych.

Ogólne dane zamówieniowe

Wersja	Złącze krosujące (terminal), przykręcany, szary, 32 A, Liczba biegunów: 2, Raster w mm (P): 8.00, Izolowany: Nie, Szerokość: 7 mm
Nr zam.	0194700000
Typ	VL 2 SAK6N/SAKT
GTIN (EAN)	4008190148027
Ilość	50 szt.

VL 2 SAK6N/SAKT

Weidmüller Interface GmbH & Co. KG
Klingenbergstraße 26
D-32758 Detmold
Germany

www.weidmueller.com

Dane techniczne

Dopuszczenia

ROHS	Zgodny

Wymiary i masa

Głębokość	1.5 mm	Głębokość (cale)	0.0591 inch
Wysokość	14 mm	Wysokość (cale)	0.5512 inch
Szerokość	7 mm	Szerokość (cale)	0.2756 inch
Masa netto	0.76 g		

Temperatury

Temperatura magazynowania	-25 °C...55 °C	Temperatura otoczenia	-5 °C...40 °C

Zgodność produktu z wymogami środowiska naturalnego

Status zgodności z dyrektywą RoHS	Zgodne, bez wyłączenia
REACH SVHC	Bez SVHC powyżej 0,1 wt%

Informacje ogólne

Liczba biegunów	2	Wskazówka montażowa	montaż bezpośredni

dalsze dane techniczne

Rodzaj zamocowania	przykręcany	Wskazówka montażowa	montaż bezpośredni
wersja przetestowana pod kątem eksplozji	Nie		

dane tworzywa

Materiał podstawowy	Cu Zn	Barwny	szary

dane znamionowe

Znamionowe natężenie prądu	32 A

parametry systemu

Wykonanie	do nakładki mostka poprzecznego

wymiary

Raster w mm (P)	8.00 mm

Klasyfikacje

ETIM 8.0	EC000489	ETIM 9.0	EC000489
ETIM 10.0	EC000489	ECLASS 14.0	27-25-03-03
ECLASS 15.0	27-25-03-03		