데이터 시트

STRIPAX ZERT

Weidmüller Interface GmbH & Co. KG
Klingenbergstraße 26
D-32758 Detmold
Germany

www.weidmueller.com

- 탈피 툴(자동 자가조절 기능 탑재)
- 연질 및 경질 컨덕터용
- 기계 및 플랜트 엔지니어, 철도 및 철도교통, 풍력, 로봇 기술, 폭발 방지는 물론 해양, 해상 및 조선 분야에도 이상적
- 엔드 스톱 장치를 통해 탈피 길이 조정 가능
- 탈피 후 클램핑 조(clamping jaw) 자동 열림
- 개별 컨덕터의 팬아웃 현상 없음
- 다양한 피복 두께에 따라 압력 조절 가능
- 특별한 조정 없는 2개 프로세스 단계의 2중 절연 케이블
- 절단 시 전선이 빠지지 않도록 보호
- 오랜 서비스 수명
- 최적의 인체공학적 설계

일반 주문 데이터

버전	공구, 탈피 및 절단 공구
주문 번호	9017330000
유형	STRIPAX ZERT
GTIN (EAN)	4008190293932
수량	1 items

STRIPAX ZERT

Weidmüller Interface GmbH & Co. KG
Klingenbergstraße 26
D-32758 Detmold
Germany

www.weidmueller.com

기술 데이터

치수 및 중량

깊이	22 mm	깊이 (인치)	0.8661 inch
높이	99 mm	높이 (인치)	3.8976 inch
너비	190 mm	폭 (인치)	7.4803 inch
순중량	187 g		

환경 제품 규정 준수

RoHS 준수 상태	영향을 받지 않음
REACH SVHC	Lead 7439-92-1
SCIP	cf06c250-ed1e-4a45-9c1b-c5c8cbf13bf0

기술 데이터

품목 설명	최대 10 mm²용 탈피공구

탈피 공구

케이블 유형	PVC 절연재를 사용하는 연선 및 강선	컨덕터 단면적(절단 용량)	6 mm²
탈피 범위 AWG, 최대	8 AWG	탈피 범위 AWG, 최소	28 AWG
탈피 길이, 최대	25 mm	전선 굵기, 최대	10 mm²
전선 굵기, 최소	0.08 mm²		

분류

ETIM 6.0	EC002109	ETIM 7.0	EC002109
ETIM 8.0	EC002109	ETIM 9.0	EC002109
ETIM 10.0	EC002109	ECLASS 9.0	21-04-37-06
ECLASS 9.1	21-04-37-06	ECLASS 10.0	21-04-37-06
ECLASS 11.0	21-04-37-06	ECLASS 12.0	21-04-37-06
ECLASS 13.0	21-04-37-06	ECLASS 14.0	21-04-37-06
ECLASS 15.0	21-04-37-06		

Weidmüller Interface GmbH & Co. KG
Klingenbergstraße 26
D-32758 Detmold
Germany

www.weidmueller.com

도면

사용 예

Weidmüller Interface GmbH & Co. KG
Klingenbergstraße 26
D-32758 Detmold
Germany

www.weidmueller.com

액세서리

액세서리 / 교체 부품

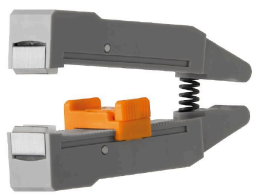

- 탈피 툴(자동 자가조절 기능 탑재)
- 연질 및 경질 컨덕터용
- 기계 및 플랜트 엔지니어, 철도 및 철도교통, 풍력, 로봇 기술, 폭발 방지는 물론 해양, 해상 및 조선 분야에도 이상적
- 엔드 스톱 장치를 통해 탈피 길이 조정 가능
- 탈피 후 클램핑 조(clamping jaw) 자동 열림
- 개별 컨덕터의 팬아웃 현상 없음
- 다양한 피복 두께에 따라 압력 조절 가능
- 특별한 조정 없는 2개 프로세스 단계의 2중 절연 케이블
- 절단 시 전선이 빠지지 않도록 보호
- 오랜 서비스 수명
- 최적의 인체공학적 설계

일반 주문 데이터

유형	ERME 10² SPX 4	버전
주문 번호	1119030000	액세서리, 절단기 홀더
GTIN (EAN)	4032248948420	
수량	1 ST	
유형	ERTE KLBC SPX 10	버전
주문 번호	2571480000	액세서리, 교체용 클램핑 조오(Jaw)
GTIN (EAN)	4050118582109	
수량	1 ST	