데이터 시트

SFC-DS 0/21 MC NE GE

Weidmüller Interface GmbH & Co. KG
Klingenbergstraße 26
D-32758 Detmold
Germany

www.weidmueller.com

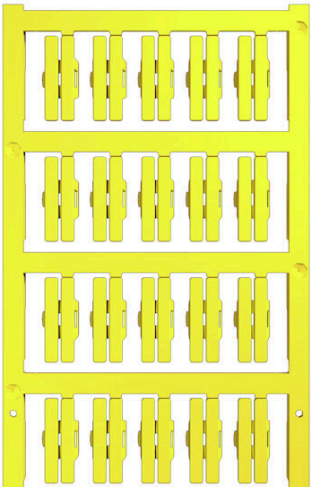

SFC - 두 개의 라벨링 필드가 있는 SlimFix Clip MultiCard 도체 마커의 경우 각 도체의 시작 및 지정 대상을 빠르게 읽어야 하는 경우가 많습니다. 이 경우에는 두 데이터를 마커에 직접 인쇄하는 것이 합리적입니다.
신규 SFC-DS 마커는 MultiCard로 설계되었으며 PrintJet 인쇄 시스템으로 직접 인쇄하기에 적합합니다. 라벨링 영역이 두 개여서 하나의 마커에 여러 개의 데이터를 인쇄할 수 있습니다. 인쇄 데이터는 CAE 프로젝트에서 M-Print® PRO 마킹 소프트웨어로 직접 가져올 수 있습니다. 인쇄 후, 마커는 도체 주위에 배치되며, 특수 잠금 메커니즘으로 단단히 고정됩니다.

일반 주문 데이터

버전	컨덕터 및 케이블 마커, 21 x 4.2 mm, 노란색
주문 번호	2905010000
유형	SFC-DS 0/21 MC NE GE
GTIN (EAN)	4099986918566
수량	200 items

SFC-DS 0/21 MC NE GE

Weidmüller Interface GmbH & Co. KG
Klingenbergstraße 26
D-32758 Detmold
Germany

www.weidmueller.com

기술 데이터

치수 및 중량

깊이	3.2 mm	깊이 (인치)	0.126 inch
높이	21 mm	높이 (인치)	0.8268 inch
너비	4.2 mm	폭 (인치)	0.1654 inch
순중량	0.41 g		

환경 제품 규정 준수

RoHS 준수 상태	준수, 예외 미존재	
REACH SVHC	0.1 wt% 이상의 SVHC 없음	
제품 탄소 발자국	요람에서 게이트까지	0.004 kg CO2 eq.

일반 데이터

인쇄 유형	검은색	버전	스냅인 풋 포함
너비	4.2 mm	UL 94 가연성 등급	UL 94, V-2
작동 온도 범위, 최대	100 °C	작동 온도 범위, 최소	-40 °C
컬러 코드	노란색	할로겐	아니요
기본 재질	폴리아미드 66	인쇄 문자	없는
라벨링 필드의 크기	20 x 2.2 mm	롤당 수	40

컨덕터 및 케이블 마커

할로겐	아니요	전선 굵기, 최대	1 mm²
컨덕터 O.D., 최대	2.5 mm	컨덕터 O.D., 최소	1.5 mm
결선된 와이어의 단면적	1 mm²		

분류

ETIM 8.0	EC001530	ETIM 9.0	EC001530
ETIM 10.0	EC001530	ECLASS 14.0	27-28-11-02
ECLASS 15.0	27-28-11-02		

SFC-DS 0/21 MC NE GE

Weidmüller Interface GmbH & Co. KG
Klingenbergstraße 26
D-32758 Detmold
Germany

www.weidmueller.com
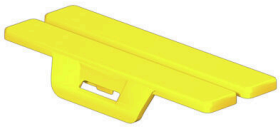
도면