데이터 시트

PVN DC 2I 1O 2MPP RD EVO 11

Weidmüller Interface GmbH & Co. KG
Klingenbergstraße 26
D-32758 Detmold
Germany

www.weidmueller.com

안전한 원격 종료를 위해 옥상 태양광 시스템에서 건물 내 전력망과 연결된 케이블이 건물 내부로 진입하는 지점에 단선 장치를 필요로할 수 있습니다. 이렇게 하면 소방대가 불필요한 위험 없이 비상시 진화작업을 수행할 수 있습니다. 전원 공급 장치가 복원되면 PV Next Fireman 스위치가 자동으로 PV 스트링을 다시 연결합니다.

일반 주문 데이터

버전	태양광 발전, 접속반, 소방관 스위치, PV Next, 2 MPP, MPP당 입력 2개 / 출력 1개, 원격 디커넥터, MC4-Evo 2, 1100 V
주문 번호	2888530000
유형	PVN DC 2I 1O 2MPP RD EVO 11
GTIN (EAN)	4064675875574
수량	1 items

PVN DC 2I 1O 2MPP RD EVO 11

Weidmüller Interface GmbH & Co. KG
Klingenbergstraße 26
D-32758 Detmold
Germany

www.weidmueller.com

기술 데이터

승인

승인	CE
ROHS	준수

치수 및 중량

깊이	135 mm	깊이 (인치)	5.3149 inch
높이	370 mm	높이 (인치)	14.5669 inch
너비	200 mm	폭 (인치)	7.874 inch
순중량	2538 g		

온도

주변 온도	-20 °C...50 °C	습도	5 ~ 95%, 응결 없음

환경 제품 규정 준수

RoHS 준수 상태	준수, 예외 존재
RoHS 면제(해당되거나 알려진 경우)	6c, 7a, 7cI
REACH SVHC	Lead 7439-92-1
SCIP	bdab5698-6a20-4370-8e28-8810d882d01a

인도 시 포함

포함된 액세서리	항목	마운팅 풋
	수량	4
	항목	Dustcap VSSO
	수량	4
	항목	실링 플러그
	수량	1

보증

시간 간격	5년

승인 및 표준

인증	EN 61439-2, IEC 61439-2, OVE-지침 R 11-1:2022-05-01

원격 디스커넥터

전압 강하 후 자동 복구	예		
동작 횟수	10000		
제어 전압	100 V AC - 250 V AC 50/60Hz		
원격 디스커넥터 보조 접점	케이블 인입	케이블 인입부 수	1
	와이어 결선	결선 유형	스크류 단자대 커넥터
		연선, 최대 H05(07) V-K	1.5 mm²
		w. 와이어 엔드 페룰, DIN 46228 pt 1, 최대	1.5 mm²
원격 디스커넥터 제어 접점	케이블 인입	케이블 인입부 수	1
	와이어 결선	결선 유형	스크류 단자대 커넥터

PVN DC 2I 1O 2MPP RD EVO 11

Weidmüller Interface GmbH & Co. KG
Klingenbergstraße 26
D-32758 Detmold
Germany

www.weidmueller.com

기술 데이터

		연선, 최대 H05(07) V-K 1.5 mm²
		w. 와이어 엔드 페룰, DIN 46228 pt 1, 최대 1.5 mm²
전원 회로 단선 유형	부족 전압 트립	
턴오프 시간	1.5 s	
스위치 소비 전류	스위치 유형	소방관 스위치
	소비 전류, 참조	피크전류는 소방관 스위치의 커패시터가 이전에 완전히 방전된 단시간 동안에만 발생한다.
	피크 소비 전류	300 mA
	지속 소비 전류	30 mA
정격 전류에서 차단 작업 사이클 수량	300	
스위치 디스커넥터 실행	인클로저 내부의 원격 디스커넥터	
스위칭 디스커넥터 용량	IEC 60947-3, DC-PV1	

박스

절연재	폴리에스터 유리 섬유 강화, 폴리카보네이트	장착 유형	벽면 장착
충격 저항	IEC 62208 규격 IK08, IEC 62262 규격 IK10	인클로저 장착	마운팅 풋 경유
보호 등급	II	결선 유형 스트링	플러그 MC4-Evo 2

일반 데이터

보호 등급	IP65	설치 위치	보호 실외 영역(바다에서 > 1km)

입력

최대 전력점 수 (MPP)	2		
도관 입구 수	8		
DC 입력 + &	와이어 결선	결선 유형	Stäubli MC4-Evo 2 커넥터
		호환 케이블 단면	TÜV 2 Pfg1169/08.07
		와이어 단면, 최소	2.5 mm²
		와이어 단면, 최대	16 mm²
퓨즈 유형	퓨즈 카트리지 또는 홀더 없음		
Fuses	아니요		
최대 DC 입력 수	최대 전력점 당 2개 입력 병렬 연결		
MPP당 문자열 입력 수	≤ 2		
입력 수	4		

전기적 특성

정격 DC 전압	1100 V	
정격 단기 전류 저항	정격 전류	55 A
전력점당 최대 전류	44 A	
연결당 정격 DC 전류	스트링 당 전류, 최대	44.00 A

출력

최대 DC 출력 수	최대 전력점 당 1개 출력		
DC 출력 + &	와이어 결선	결선 유형	Stäubli MC4-Evo 2 커넥터
		호환 케이블 단면	TÜV 2 Pfg1169/08.07
		와이어 단면, 최소	2.5 mm²
		와이어 단면, 최대	16 mm²

PVN DC 2I 1O 2MPP RD EVO 11

Weidmüller Interface GmbH & Co. KG
Klingenbergstraße 26
D-32758 Detmold
Germany

www.weidmueller.com

기술 데이터

중요 참고 사항

제품 정보	SCIP 번호는 납 함량이 순중량의 0.1% 이상이기 때문에 할당되었습니다. ECHA에 따른 안전한 사용 지침: 유해물질의 표시가 품목의 수명, 분해 및 폐기/재활용 단계를 포함하는 수명 주기 전반에 걸쳐 해당 품목을 안전하게 사용할 수 있도록 하기에 충분하다

분류

ETIM 8.0	EC003857	ETIM 9.0	EC003857
ETIM 10.0	EC003857	ECLASS 14.0	22-57-02-92
ECLASS 15.0	22-57-02-92		

입찰 사양 시트

긴 사양	Automatic ON and OFF switching fireman switch for the connection to 2 MPP tracker in the inverter. Suitable for remote disconnection of the DC side by the fire department. Max. string voltage Uoc: 1100V MPP1: 2 inputs, connection via MC4-Evo 2 connector, compatible with cable type TÜV 2 Pfg1169/08.07 / EN 50618:2063 1 output, connection via MC4-Evo 2 connector, compatible with cable type TÜV 2 Pfg1169/08.07 / EN 50618:2063 MPP2: identical to MPP1 DC fireman switch: Switching off by undervoltage tripping. Automatic reconnection after the control voltage (230 V AC) is applied again. With signal contact. Connection of the fireman switch control line 230 VAC via cable glands (8-12mmØ) max. conductor cross-section: 1.5mm². Connection of the signal contact 24 VDC via cable glands (8-12mmØ) max. conductor cross-section: 1.5mm². Protection class: IP65. All built into a glas fibre reinforced polyester housing. Dimensions HxWxD: 370x200x135mm. Approval according to low voltage switchgear IEC 61439-1:2011 and EN 61439-2:2011

PVN DC 2I 1O 2MPP RD EVO 11

Weidmüller Interface GmbH & Co. KG
Klingenbergstraße 26
D-32758 Detmold
Germany

www.weidmueller.com

도면

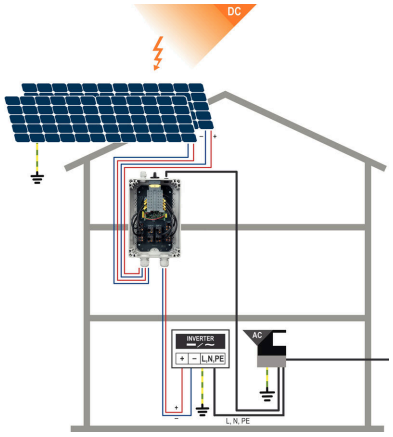

PVN 1 M2 I6 S0 F3 V1 O1 TX PX 10

Series
PVN = PV Next
VPU = PV Protect

Level
1 = DC trunk box (L1)

Series
1 = 1 MPPT supported
2 = 2 MPPT supported
3 = 3 MPPT supported
4 = 4 MPPT supported
6 = 6 MPPT supported

Inputs
1...12 inputs

Switch
x = n/a
0 = manual switch
1 = remote switch

Voltage
10 = 1kV
11 = 1,1kV
15 = 1,5kV

Powersupply
x = n/a

Monitoring
x = n/a

Output Type
0 = CG
1 = WM4C
2 = MC4-Evo 2

SPD
2/0 = TYP II
1 = TYP I+II
X = No SPD

Fuses
x = n/a
3 = only fuse holders

PVN DC 2I 1O 2MPP RD EVO 11

Weidmüller Interface GmbH & Co. KG
Klingenbergstraße 26
D-32758 Detmold
Germany

www.weidmueller.com

도면

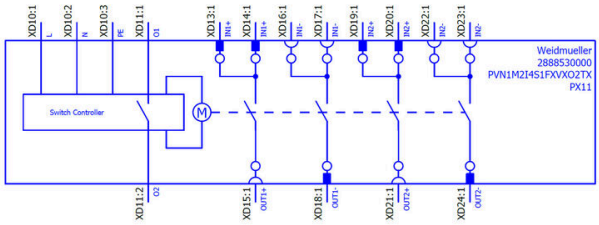

PVN DC 2I 1O 2MPP RD EVO 11

Weidmüller Interface GmbH & Co. KG
Klingenbergstraße 26
D-32758 Detmold
Germany

www.weidmueller.com

액세서리

PV 썬 커버

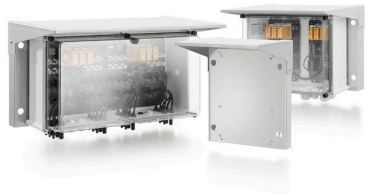

일반 주문 데이터

유형	PV SUNCOVER 20/30/13	버전
주문 번호	8000143245	태양광 발전, 선 커버
GTIN (EAN)	4099987111843	
수량	1 ST	

절단 공구

최대 외경 8 mm, 12 mm, 14 mm 및 22 mm 컨덕터용 절단 공구. 블레이드의 특수 기하학적 구조로 인해 최소한의 물리적 힘으로 구리 및 알루미늄 컨덕터를 핀칭 없이 절단할 수 있습니다. 이 절단 공구(KT 8~KT 22)는 VDE 및 GS 시험을 통과한 EN/IEC 60900 규격의 보호 절연(최대 1,000V)도 제공합니다.

일반 주문 데이터

유형	KT 14	버전
주문 번호	1157820000	절단 공구, 한손으로 사용할 수 있는 절단 공구
GTIN (EAN)	4032248945344	
수량	1 ST	

공구

- 특수 절연재를 사용하는 연선 및 강선
- 각 산업 부문용 고품질 탈피(항공 산업 요건 충족)
- 특수한 형태의 블레이드로 특수 절연재/도체 조합 탈피 가능
- 엔드 스톱 장치를 통해 탈피 길이 조정 가능
- 탈피 유닛을 교체할 수 있어 기능성이 높음
- 탈피 품질이 고름
- 도체가 손상되지 않음
- 견고한 설계로 높은 내구성과 안정성
- 통합 절단 기능

일반 주문 데이터

유형	MULTI-STRIPAX PV	버전
주문 번호	1190490000	태양광 발전, 플러그인 커넥터
GTIN (EAN)	4032248973262	
수량	1 ST	

PVN DC 2I 1O 2MPP RD EVO 11

Weidmüller Interface GmbH & Co. KG
Klingenbergstraße 26
D-32758 Detmold
Germany

www.weidmueller.com

액세서리

일자 스크류드라이버

VDE 절연 일자 스크류드라이버, SDI DIN 7437, ISO 2380/2, DIN 5264, ISO 2380/1에 따른 드라이브 출력. SoftFinish 그립

일반 주문 데이터

유형	SDIS 0.6X3.5X100	버전
주문 번호	2749810000	스크류드라이버, 블레이드 폭(B): 3.5 mm, 블레이드 길이: 100 mm,
GTIN (EAN)	4050118897012	블레이드 두께(A): 0.6 mm
수량	1 ST	
유형	SDIS 1.0X5.5X125	버전
주문 번호	2749850000	스크류드라이버, 블레이드 폭(B): 5.5 mm, 블레이드 길이: 125 mm,
GTIN (EAN)	4050118897050	블레이드 두께(A): 1 mm
수량	1 ST	

자회선 내성 케이블 타이

자외선 내성 폴리마이드 6.6이 강한 자외선 방사 환경에서도 특수 케이블 타이의 뛰어난 내구성을 보장합니다. 영구적 실외용으로 탁월함.

일반 주문 데이터

유형	CB-UVR 290/4,5 BK	버전
주문 번호	2659350000	케이블 타이, 4.5 x 290 mm, 폴리아미드 66, 220 N
GTIN (EAN)	4050118682816	
수량	100 ST	

Y 결선 케이블

Y 케이블은 PV 시스템에서 여러 줄의 전선을 병렬로 연결하는 데 사용됩니다. 예를 들어, 인버터 앞에 있는 전선을 분할하는 데 사용됩니다.
케이블은 다양한 결선 방식으로 제공됨.

PVN DC 2I 1O 2MPP RD EVO 11

Weidmüller Interface GmbH & Co. KG
Klingenbergstraße 26
D-32758 Detmold
Germany

www.weidmueller.com

액세서리

일반 주문 데이터

유형	PVHYM-M-XXXX6W+11	버전
주문 번호	2877850000	태양광 발전, Y 커넥터 케이블, 1x WM4 C Female, 2x MC4 Male,
GTIN (EAN)	4064675666417	6mm², 1100 V
수량	1 ST	
유형	PVHYM+M+XXXX6W-11	버전
주문 번호	2877860000	태양광 발전, Y 커넥터 케이블, 1x WM4 C Male, 2x MC4 Female,
GTIN (EAN)	4064675666424	6mm², 1100 V
수량	1 ST	

비상정지 버튼

일반 주문 데이터

유형	AC SB E 5A 1POL PO 06KV	버전
주문 번호	3077660000	태양광 발전, 비상정지 버튼, 1 폴, 600 V AC, 5 A, 완제품 인클로저
GTIN (EAN)	4099987081887	
수량	1 ST	

Sealing sets

일반 주문 데이터

유형	BLINDPLUG SET5 7X28MM	버전
주문 번호	3077670000	태양광 발전, Blind plug
GTIN (EAN)	4099987081894	
수량	1 ST	
유형	BLINDPLUG SET50 7X28MM	버전
주문 번호	3077650000	태양광 발전, Blind plug, 액세서리, 블라인드 플러그, 50 피스
GTIN (EAN)	4099987081870	
수량	1 ST	

PVN DC 2I 1O 2MPP RD EVO 11

Weidmüller Interface GmbH & Co. KG
Klingenbergstraße 26
D-32758 Detmold
Germany

www.weidmueller.com

액세서리

PV 마킹 세트

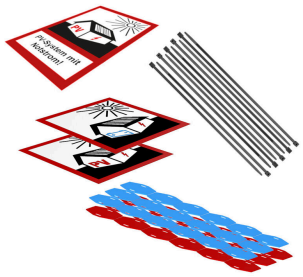

일반 주문 데이터

유형	PV MARKER 1-3 MPP	버전
주문 번호	8000149520	태양광 발전, 디바이스 마커, 액세서리, 컨덕터 및 케이블 마커, 케이블
GTIN (EAN)	4099987229197	타이, 마킹 세트, 경고 라벨, 케이블 마커, 자체 접착
수량	1 ST	