데이터 시트

SFM 2/18 1.8-2.5 MM GE

Weidmüller Interface GmbH & Co. KG
Klingenbergstraße 26
D-32758 Detmold
Germany

www.weidmueller.com

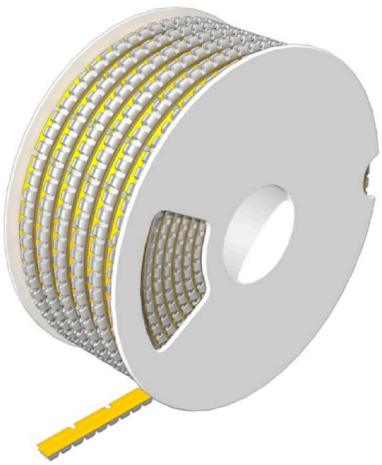

종합 MultiMark 제품군을 이용해 어느 제어반에나 가장 적합한 구조로 지속 가능한 마킹을 만들 수 있습니다. 그 한 예가 SlimFix 와이어 마커로, 특히 빠른 속도로 인쇄해 부착할 수 있습니다. 동시에, 내진동 및 내충격 기능 면에서 가장 엄격한 요건을 충족합니다. 와이어 마커는 개방형 설계를 적용해 배선 공정 전이나 후에 신속하고 간편하게 설치할 수 있습니다.

일반 주문 데이터

버전	컨덕터 및 케이블 마커, 1.8 - 2.5 mm, 18 x 4.6 mm, 노란색
주문 번호	2719130000
유형	SFM 2/18 1.8-2.5 MM GE
GTIN (EAN)	4050118888164
수량	900 items

SFM 2/18 1.8-2.5 MM GE

Weidmüller Interface GmbH & Co. KG
Klingenbergstraße 26
D-32758 Detmold
Germany

www.weidmueller.com

기술 데이터

승인

ROHS	준수

치수 및 중량

높이	18 mm	높이 (인치)	0.7087 inch
너비	4.6 mm	폭 (인치)	0.1811 inch
순중량	0.32 g		

환경 제품 규정 준수

RoHS 준수 상태	준수, 예외 미존재
REACH SVHC	0.1 wt% 이상의 SVHC 없음

일반 데이터

인쇄 유형	검은색	버전	스냅인 풋 포함
너비	4.6 mm	UL 94 가연성 등급	V-2
작동 온도 범위, 최대	90 °C	작동 온도 범위, 최소	-50 °C
컬러 코드	노란색	할로겐	아니요
기본 재질	PC-ABS, TPU	인쇄 문자	없는
라벨링 필드의 크기	3.3 x 15.5 mm	호환 가능 프린터	THM MULTIMARK
롤당 수	900		

컨덕터 및 케이블 마커

할로겐	아니요	전선 굵기, 최대	1.5 mm²
전선 굵기, 최소	0.75 mm²	컨덕터 O.D., 최대	2.5 mm
컨덕터 O.D., 최소	1.8 mm	컨덕터 O.D.	1.8 - 2.5 mm
결선된 와이어의 단면적	0.75 - 1.5 mm²		

분류

ETIM 6.0	EC001530	ETIM 7.0	EC001530
ETIM 8.0	EC001530	ETIM 9.0	EC001530
ETIM 10.0	EC001530	ECLASS 9.0	27-40-04-01
ECLASS 9.1	27-40-04-01	ECLASS 10.0	27-40-04-01
ECLASS 11.0	27-28-11-02	ECLASS 12.0	27-28-11-02
ECLASS 13.0	27-28-11-02	ECLASS 14.0	27-28-11-02
ECLASS 15.0	27-28-11-02		

SFM 2/18 1.8-2.5 MM GE

Weidmüller Interface GmbH & Co. KG
Klingenbergstraße 26
D-32758 Detmold
Germany

www.weidmueller.com

도면

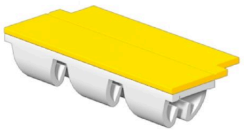

SFM 2/18 1.8-2.5 MM GE

Weidmüller Interface GmbH & Co. KG
Klingenbergstraße 26
D-32758 Detmold
Germany

www.weidmueller.com

액세서리

잉크 리본

이 프린터는 열전사 기술 덕분에 뛰어난 인쇄 결과를 제공합니다. 다양한 재료와 Windows에서의 사용자 친화적인 인쇄 시스템으로 간편하게 마킹을 최적화할 수 있습니다.

일반 주문 데이터

유형	RIBBON MM-TB 25/360 SW	버전
주문 번호	2005090000	Ink ribbon
GTIN (EAN)	4050118390216	
수량	1 ST	

THM MULTIMARK

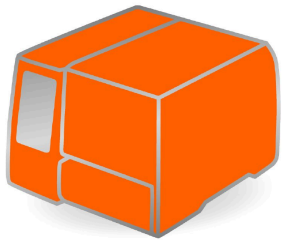

이 프린터는 열전사 기술 덕분에 뛰어난 인쇄 결과를 제공합니다. 다양한 재료와 Windows에서의 사용자 친화적인 인쇄 시스템으로 간편하게 마킹을 최적화할 수 있습니다.

일반 주문 데이터

유형	MULTIMARK ROLLER SFM 2	버전
주문 번호	2786210000	
GTIN (EAN)	4064675063230	
수량	1 ST	