데이터 시트

# BLZ 7.62HP/11/180 SN OR BX

**Weidmüller Interface GmbH & Co. KG**
Klingenbergstraße 26
D-32758 Detmold
Germany

www.weidmueller.com

## 제품 이미지

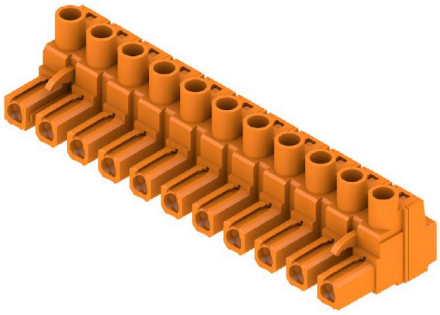

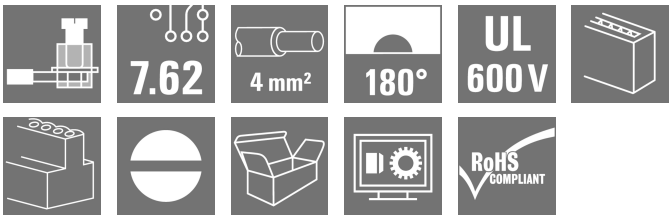


작동 전원 - 100% 안전성, 100% 통합성, 100% 비용 효율성:
저성능 범위에서 UL-600V 애플리케이션을 위한 소형화되고 효율적인 솔루션.
12kVA까지의 애플리케이션을 위한 고성능 소켓 헤더:
• 400 V에서 29 A (IEC)
• 600 V에서 20 A (UL)
• 0.08 ~ 4 mm² / AWG 28 ~ 12
장치 승인 지원:
• UL 508 / UL840에 따른 600 V 요건을 충족.
• 플러그인 하면 IEC68100-5-1에 따른 접촉 안전성에 대한 강화된 요건을 충족.
다단계 장치 시리즈를 위한 슬림형: 장치 인증을 준수하면서 낮은 고볼륨 성능 범위에서 사이즈 감소 및 비용 절감!

### 일반 주문 데이터

| | |
|---|---|
| 버전 | PCB 플러그인 커넥터, 암형 플러그, 7.62 mm, 극수: 11, 180°, 클램프 요크 결선, 클램프 범위, 최대 : 4 mm², 박스 |
| 주문 번호 | 1980570000 |
| 유형 | BLZ 7.62HP/11/180 SN OR BX |
| GTIN (EAN) | 4032248675623 |
| 수량 | 50 items |
| 제품 데이터 | IEC: 630 V / 29 A / 0.2 - 4 mm²<br>UL: 600 V / 20 A / AWG 20 - AWG 12 |
| 패키징 | 박스 |

# BLZ 7.62HP/11/180 SN OR BX

**Weidmüller Interface GmbH & Co. KG**
Klingenbergstraße 26
D-32758 Detmold
Germany

www.weidmueller.com

## 기술 데이터

### 승인

| | |
|---|---|
| 승인 | |
| ROHS | 준수 |
| UL File Number Search | UL 웹사이트 |
| 인증 번호(cURus) | E60693 |

### 치수 및 중량

| | | | |
|---|---|---|---|
| 깊이 | 23.3 mm | 깊이 (인치) | 0.9173 inch |
| 높이 | 18.3 mm | 높이 (인치) | 0.7205 inch |
| 너비 | 83.1 mm | 폭 (인치) | 3.2716 inch |
| 순중량 | 21.82 g | | |

### 환경 제품 규정 준수

| | | |
|---|---|---|
| RoHS 준수 상태 | 준수, 예외 미존재 | |
| REACH SVHC | 0.1 wt% 이상의 SVHC 없음 | |
| 제품 탄소 발자국 | 요람에서 게이트까지 | 0.444 kg CO2eq. |

### 시스템 매개변수

| | | | |
|---|---|---|---|
| 제품군 | OMNIMATE 파워 - 시리즈 BL/SL 7.62HP | 결선 유형 | 필드 결선 |
| 와이어 결선 방식 | 클램프 요크 결선 | 피치(mm)(P) | 7.62 mm |
| 피치(인치)(P) | 0.300 " | 도체 아웃렛 방향 | 180° |
| 극 수 | 11 | L1(mm) | 76.20 mm |
| L1(인치) | 3.000 " | 행 수 | 1 |
| 핀 시리즈 수량 | 1 | 정격 단면적 | 2.5 mm² |
| DIN VDE 57 106에 따른 터치 안전 보호 | 손가락 터치 안전 | DIN VDE 0470에 따른 터치 안전 보호 | IP 20 |
| 보호 등급 | IP20 | 볼륨 저항 | 5.00 mΩ |
| 코딩 가능 | 예 | 탈피 길이 | 7 mm |
| 조임 토크, 최소 | 0.4 Nm | 조임 토크, 최대 | 0.5 Nm |
| 클램프 스크류 | M 2.5 | 스크류드라이버 블레이드 | 0.6 x 3.5 |
| 스크류드라이버 블레이드 표준 | DIN 5264 | 플러그 주기 | 25 |
| 플러깅 힘/폴, 최대 | 9.5 N | 당기는 힘 / 폴, 최대 | 8.5 N |

### 자재 데이터

| | | | |
|---|---|---|---|
| 절연재 | PBT | 컬러 코드 | 주황색 |
| 컬러 차트(유사) | RAL 2000 | 절연재 그룹 | IIIa |
| CTI(Comparative Tracking Index, 비교 추적 지수) | ≥ 200 | 절연 저항 | ≥ 108 Ω |
| Moisture Level (MSL) | | UL 94 가연성 등급 | V-0 |
| 접점 재질 | 구리 합금 | 접점 표면 | 주석 도금 |
| 플러그 접점의 레이어 구조 | 4...8 µm Sn hot-dip tinned | 보관 온도, 최소 | -40 °C |
| 보관 온도, 최대 | 70 °C | 작동 온도, 최소 | -50 °C |
| 작동 온도, 최대 | 100 °C | 온도 범위, 설치, 최소 | -25 °C |
| 온도 범위, 설치, 최대 | 100 °C | | |

### 결선에 적합한 컨덕터

| | |
|---|---|
| 클램프 범위, 최소 | 0.08 mm² |
| 클램프 범위, 최대 | 4 mm² |

# BLZ 7.62HP/11/180 SN OR BX

**Weidmüller Interface GmbH & Co. KG**
Klingenbergstraße 26
D-32758 Detmold
Germany

www.weidmueller.com

## 기술 데이터

| | | | | |
|---|---|---|---|---|
| 결선 단면규격 AWG, 최소 | AWG 28 | | | |
| 결선 단면규격 AWG, 최대 | AWG 12 | | | |
| 단선, 최소 H05(07) V-U | 0.2 mm² | | | |
| 단선, 최대 H05(07) V-U | 4 mm² | | | |
| 연선, 최소 H05(07) V-K | 0.2 mm² | | | |
| 연선, 최대 H05(07) V-K | 4 mm² | | | |
| 플라스틱 소매 페럴 포함, DIN 46228 pt 4, 최소 | 0.2 mm² | | | |
| 플라스틱 소매 페럴 포함, DIN 46228 pt 4, 최대 | 2.5 mm² | | | |
| 와이어 엔드 페룰 포함, DIN 46228 pt 1, 최소 | 0.2 mm² | | | |
| 페럴 포함, DIN 46228 pt 1, 최대 | 2.5 mm² | | | |
| EN 60999 a x b 규격, ø | 2.8 mm x 2.4 mm | | | |
| 클램프형 도체 | 도체 결선 단면적 | 유형 | 미세 와이어 | |
| | | 공칭 | 0.25 mm² | |
| | 와이어 종단 페룰 | 탈피 길이 | 공칭 | 10 mm |
| | | 권장 와이어 종단 페룰 | H0,25/12 HBL | |
| | 도체 결선 단면적 | 유형 | 미세 와이어 | |
| | | 공칭 | 0.34 mm² | |
| | 와이어 종단 페룰 | 탈피 길이 | 공칭 | 10 mm |
| | | 권장 와이어 종단 페룰 | H0,34/12 TK | |
| | 도체 결선 단면적 | 유형 | 미세 와이어 | |
| | | 공칭 | 0.5 mm² | |
| | 와이어 종단 페룰 | 탈피 길이 | 공칭 | 6 mm |
| | | 권장 와이어 종단 페룰 | H0,5/6 | |
| | 도체 결선 단면적 | 유형 | 미세 와이어 | |
| | | 공칭 | 0.75 mm² | |
| | 와이어 종단 페룰 | 탈피 길이 | 공칭 | 6 mm |
| | | 권장 와이어 종단 페룰 | H0,75/6 | |
| | 도체 결선 단면적 | 유형 | 미세 와이어 | |
| | | 공칭 | 1 mm² | |
| | 와이어 종단 페룰 | 탈피 길이 | 공칭 | 6 mm |
| | | 권장 와이어 종단 페룰 | H1,0/6 | |
| | 도체 결선 단면적 | 유형 | 미세 와이어 | |
| | | 공칭 | 1.5 mm² | |
| | 와이어 종단 페룰 | 탈피 길이 | 공칭 | 7 mm |
| | | 권장 와이어 종단 페룰 | H1,5/7 | |
| | 도체 결선 단면적 | 유형 | 미세 와이어 | |
| | | 공칭 | 2.5 mm² | |
| | 와이어 종단 페룰 | 탈피 길이 | 공칭 | 7 mm |
| | | 권장 와이어 종단 페룰 | H2,5/7 | |
| 참조 텍스트 | 플라스틱 칼라의 외경은 피치(P) 보다 커서는 안 됩니다, 페룰 길이는 제품과 정격 전압에 따라 선택합니다. | | | |

### IEC 정격데이터

| | | | |
|---|---|---|---|
| 표준에 따라 시험완료 | IEC 60664-1, IEC 61984 | 정격 전류, 극 수(Tu=20°C) | 29 A |
| 정격 전류, 최대 극 수(Tu=20°C) | 26.5 A | 정격 전류, 극 수(Tu=40°C) | 25 A |
| 정격 전류, 최대 극 수(Tu=40°C) | 23 A | 서지 전압 클래스 정격 전압 / 오염 등급 II/2 | 630 V |
| 서지 전압 클래스 정격 전압 / 오염 등급 III/2 | 500 V | 서지 전압 클래스 정격 전압 / 오염 등급 III/3 | 400 V |
| 서지 전압 클래스 정격 임펄스 전압 / 오염 등급 II/2 | 4 kV | 서지 전압 클래스 정격 임펄스 전압 / 오염 등급 III/2 | 6 kV |
| 서지 전압 클래스 정격 임펄스 전압 / 오염 등급 III/3 | 6 kV | 단시간 내전류 저항 | 3 x 1s, 180 A |
| 연면거리, 분 | 11.3 mm | 최소간격, 분 | 9.8 mm |

# BLZ 7.62HP/11/180 SN OR BX

**Weidmüller Interface GmbH & Co. KG**
Klingenbergstraße 26
D-32758 Detmold
Germany

www.weidmueller.com

## 기술 데이터

### CSA에 따른 정격 데이터

| | | | |
|---|---|---|---|
| 협회(CSA) | CSA | 인증 번호(CSA) | 200039-1121690 |
| 정격 전압(사용 그룹 B / CSA) | 600 V | 정격 전압(사용 그룹 C / CSA) | 600 V |
| 정격 전압(사용 그룹 D / CSA) | 600 V | 정격 전류(사용 그룹 B / CSA) | 20 A |
| 정격 전류(사용 그룹 C / CSA) | 20 A | 정격 전류(사용 그룹 D / CSA) | 5 A |
| 와이어 단면적, AWG, 최소 | AWG 20 | 와이어 단면적, AWG, 최대 | AWG 12 |
| 승인값 참조 | 사양은 최대값, 상세정보 - 승인서 참조 | | |

### UL 1059에 따른 정격 데이터

| | | | |
|---|---|---|---|
| 협회(cURus) | CURUS | 인증 번호(cURus) | E60693 |
| 정격 전압(사용 그룹 B / UL 1059) | 600 V | 정격 전압(사용 그룹 C / UL 1059) | 600 V |
| 정격 전압(사용 그룹 D / UL 1059) | 600 V | 정격 전류(사용 그룹 B / UL 1059) | 20 A |
| 정격 전류(사용 그룹 C / UL 1059) | 20 A | 정격 전류(사용 그룹 D / UL 1059) | 5 A |
| 와이어 단면적, AWG, 최소 | AWG 20 | 와이어 단면적, AWG, 최대 | AWG 12 |
| 승인값 참조 | 사양은 최대값, 상세정보 - 승인서 참조 | | |

### 패키징

| | | | |
|---|---|---|---|
| 패키징 | 박스 | VPE 길이 | 219.00 mm |
| VPE 폭 | 113.00 mm | VPE 높이 | 107.00 mm |

### 유형 테스트

| | | |
|---|---|---|
| 테스트: 표시 내구성 | 표준 | DIN EN 61984 섹션 7.3.2 / 09.02, DIN EN 60068-2-70 / 07.96에서 패턴 가져옴 |
| | 테스트 | 원산지 표시, 유형 식별, 피치, 재질 유형, 날짜 시계 |
| | 평가 | 사용 가능 |
| | 테스트 | 내구성 |
| | 평가 | 통과 |
| 테스트: 접속 오류(비호환성) | 표준 | DIN EN 61984 섹션 6.3 및 6.9.1 / 09.02 |
| | 테스트 | 180° 회전, 코딩 요소 포함 |
| | 평가 | 통과 |
| | 테스트 | 180 회전, 코딩 요소 불포함 |
| | 평가 | 통과 |
| 테스트: 클램프 사용 가능한 단면 | 표준 | DIN EN 60999-1 섹션 7 및 9.1 / 12.00, DIN EN 60947-1 섹션 8.2.4.5.1 / 12.02 |
| | 컨덕터 유형 | 컨덕터 유형 및 컨덕터 단면 경질 0.5 mm² |
| | | 컨덕터 유형 및 컨덕터 단면 꼬임 0.5 mm² |
| | | 컨덕터 유형 및 컨덕터 단면 경질 2.5 mm² |
| | | 컨덕터 유형 및 컨덕터 단면 꼬임 2.5 mm² |
| | | 컨덕터 유형 및 컨덕터 단면 AWG 20/1 |
| | | 컨덕터 유형 및 컨덕터 단면 AWG 20/19 |
| | | 컨덕터 유형 및 컨덕터 단면 AWG 12/1 |
| | | 컨덕터 유형 및 컨덕터 단면 AWG 12/19 |
| | 평가 | 통과 |
| 컨덕터의 손상 및 의도치 않은 느슨해짐 테스트 | 표준 | DIN EN 60999-1 섹션 9.4 / 12.00 |
| | 요구 사항 | 0.2 kg |

# BLZ 7.62HP/11/180 SN OR BX

**Weidmüller Interface GmbH & Co. KG**
Klingenbergstraße 26
D-32758 Detmold
Germany

www.weidmueller.com

## 기술 데이터

| | | |
|---|---|---|
| | 컨덕터 유형 | 컨덕터 유형 및 컨덕터 단면 AWG 28/1 |
| | | 컨덕터 유형 및 컨덕터 단면 AWG 28/19 |
| | 평가 | 통과 |
| | 요구 사항 | 0.3 kg |
| | 컨덕터 유형 | 컨덕터 유형 및 컨덕터 단면 H05V-U0.5 |
| | | 컨덕터 유형 및 컨덕터 단면 H05V-K0.5 |
| | 평가 | 통과 |
| | 요구 사항 | 0.7 kg |
| | 컨덕터 유형 | 컨덕터 유형 및 컨덕터 단면 AWG 14/1 |
| | | 컨덕터 유형 및 컨덕터 단면 AWG 14/19 |
| | 평가 | 통과 |
| | 요구 사항 | 0.9 kg |
| | 컨덕터 유형 | 컨덕터 유형 및 컨덕터 단면 H07V-U4.0 |
| | | 컨덕터 유형 및 컨덕터 단면 H07V-K4.0 |
| | 평가 | 통과 |
| 풀아웃 테스트 | 표준 | DIN EN 60999-1 섹션 9.5 / 12.00 |
| | 요구 사항 | ≥5 N |
| | 컨덕터 유형 | 컨덕터 유형 및 컨덕터 단면 AWG 28/1 |
| | | 컨덕터 유형 및 컨덕터 단면 AWG 28/19 |
| | 평가 | 통과 |
| | 요구 사항 | ≥20 N |
| | 컨덕터 유형 | 컨덕터 유형 및 컨덕터 단면 H05V-U0.5 |
| | | 컨덕터 유형 및 컨덕터 단면 H05V-K0.5 |
| | 평가 | 통과 |
| | 요구 사항 | ≥50 N |
| | 컨덕터 유형 | 컨덕터 유형 및 컨덕터 단면 AWG 14/1 |
| | | 컨덕터 유형 및 컨덕터 단면 AWG 14/19 |
| | | 컨덕터 유형 및 컨덕터 단면 H07V-K4.0 |
| | 평가 | 통과 |
| | 요구 사항 | ≥60 N |
| | 컨덕터 유형 | 컨덕터 유형 및 컨덕터 단면 H07V-U4.0 |
| | 평가 | 통과 |

## 중요 참고 사항

| | |
|---|---|
| IPC 준수 | 적합성:본 제품은 국제 공인 표준 및 기준에 따라 개발, 제조 및 납품되고, 해당 데이터 시트에 명시된 보증 특성을 준수하며 IPC-A-610 "Class 2"에 따른 디자인 특성을 충족합니다. 본 제품에 대한 추가 클레임은 요청 시 검토할 수 있습니다. |
| 참고 사항 | • Additional variants on request<br>• Gold-plated contact surfaces on request<br>• Rated current related to rated cross-section & min. No. of poles.<br>• Wire end ferrule without plastic collar to DIN 46228/1<br>• Wire end ferrule with plastic collar to DIN 46228/4<br>• P on drawing = pitch<br>• Rated data refer only to the component itself. Clearance and creepage distances to other components are to be designed in accordance with the relevant application standards. |

# BLZ 7.62HP/11/180 SN OR BX

**Weidmüller Interface GmbH & Co. KG**
Klingenbergstraße 26
D-32758 Detmold
Germany

www.weidmueller.com

## 기술 데이터

- In accordance with IEC 61984, OMNIMATE-connectors are connectors without breaking capacity (COC). During designated use, connectors are not allowed to be engaged or disengaged when live or under load
- Long term storage of the product with average temperature of 50 °C and maximum humidity 70%, 36 months

### 분류

| | | | |
|---|---|---|---|
| ETIM 6.0 | EC002638 | ETIM 7.0 | EC002638 |
| ETIM 8.0 | EC002638 | ETIM 9.0 | EC002638 |
| ETIM 10.0 | EC002638 | ECLASS 9.0 | 27-44-03-09 |
| ECLASS 9.1 | 27-44-03-09 | ECLASS 10.0 | 27-44-03-09 |
| ECLASS 11.0 | 27-46-02-02 | ECLASS 12.0 | 27-46-02-02 |
| ECLASS 13.0 | 27-46-02-02 | ECLASS 14.0 | 27-46-02-02 |
| ECLASS 15.0 | 27-46-02-02 | | |

# BLZ 7.62HP/11/180 SN OR BX

**Weidmüller Interface GmbH & Co. KG**
Klingenbergstraße 26
D-32758 Detmold
Germany

www.weidmueller.com

## 도면

### 제품 이미지

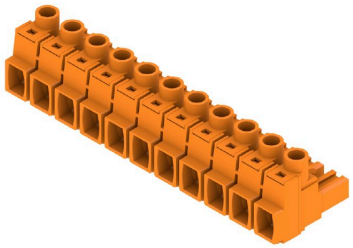

### Dimensional drawing

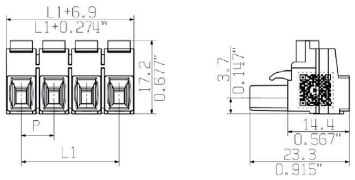


### Graph

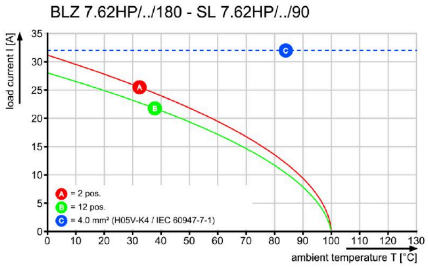


### Graph

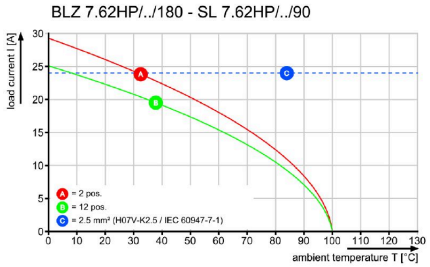

# BLZ 7.62HP/11/180 SN OR BX

**Weidmüller Interface GmbH & Co. KG**
Klingenbergstraße 26
D-32758 Detmold
Germany

www.weidmueller.com

## 액세서리

### 코딩 부품

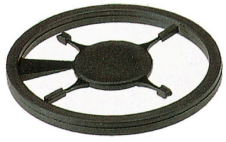

연결될 것으로 가정된 부분만 결선: 올바른 위치에 올바른 결선.
코딩 요소와 잠금 장치는 제조 공정 및 작동 중 연결 요소를 명확하게 구분합니다.
코딩 요소와 잠금 장치는 조립 전 또는 케이블 조립 단계에서 삽입됩니다. Weidmüller 대안: 납품 전에 사전 코딩할 다양한 구성기를 사용한 온라인 구성.
회로 보드에서 올바르지 않은 조립과 결선 요소의 올바르지 않은 플러깅이 더 이상 일어나지 않습니다.
이점: 제조 동안 문제해결 과정이 없으며 사용자에 의한 작동 오류가 없습니다.

### 일반 주문 데이터

| | | |
|---|---|---|
| 유형 | BLZ/SL KO OR BX | 버전 |
| 주문 번호 | 1573010000 | PCB 플러그인 커넥터, 액세서리, 코딩 요소, 주황색, 극 수: 1 |
| GTIN (EAN) | 4008190048396 | |
| 수량 | 100 ST | |
| 유형 | BLZ/SL KO BK BX | 버전 |
| 주문 번호 | 1545710000 | PCB 플러그인 커넥터, 액세서리, 코딩 요소, 검정, 극 수: 1 |
| GTIN (EAN) | 4008190087142 | |
| 수량 | 50 ST | |

### 일자 스크류드라이버

블레이드가 둥근 일자 스크류드라이버 SD DIN 5265, ISO 2380/2, DIN 5264, ISO 2380/1에 따른 출력. ChromTop 팁, SoftFinish 그립

### 일반 주문 데이터

| | | |
|---|---|---|
| 유형 | SDS 0.6X3.5X100 | 버전 |
| 주문 번호 | 9008330000 | 스크류드라이버, 스크류드라이버 |
| GTIN (EAN) | 4032248056286 | |
| 수량 | 1 ST | |
| 유형 | SDIS 0.6X3.5X100 | 버전 |
| 주문 번호 | 9008390000 | 스크류드라이버, 스크류드라이버 |
| GTIN (EAN) | 4032248056354 | |
| 수량 | 1 ST | |

# BLZ 7.62HP/11/180 SN OR BX

**Weidmüller Interface GmbH & Co. KG**
Klingenbergstraße 26
D-32758 Detmold
Germany

www.weidmueller.com

## 액세서리

### Crimping tools

절연 및 비절연 페럴용 압착공구
• 라쳇의 정교한 압착
• 오작동 시 풀림 기능

## 일반 주문 데이터

| | | |
|---|---|---|
| 유형 | PZ 6/5 | 버전 |
| 주문 번호 | 9011460000 | 압착 공구, 페룰용 압착 공구, 0.25mm², 6mm², 사다리꼴 톱니형 압착 |
| GTIN (EAN) | 4008190165352 | |
| 수량 | 1 ST | |

# BLZ 7.62HP/11/180 SN OR BX

**Weidmüller Interface GmbH & Co. KG**
Klingenbergstraße 26
D-32758 Detmold
Germany

www.weidmueller.com

## 대응물

### SL 7.62HP/180G

보드의 전력 - 100% 안전성, 100% 통합, 100% 비용 효율적:
낮은 성능 범위에서 UL-600V 응용을 위한 컴팩트하고 효율적인 솔루션.
최대 12kVA의 응용을 위한 고성능 수형 헤더:
• 400 V에서 29 A (IEC)
• 600 V에서 20 A (UL)
• 단일 구획의 짝을 이루는 형태
장치 승인 지원:
• UL 508 / UL840에 따른 600 V 요건을 충족.
• BLZ 7.62 HP 암형 헤더와 결합하면 IEC68100-5-1에 따른 접촉 안전성에 대한 강화된 요건 충족
다단계 장치 시리즈를 위한 슬림형: 장치 인증을 준수하면서 낮은 고볼륨 성능 범위에서 사이즈 감소 및 비용 절감!
수형 헤더, 180° 아웃렛 방향, 플랜지 없음

#### 일반 주문 데이터

| | | |
|---|---|---|
| 유형 | SL 7.62HP/11/180G 3.2SN... | 버전 |
| 주문 번호 | 1122640000 | PCB 플러그인 커넥터, 수형 헤더, 펴 쇄 측, THT 용접 결선, 7.62 mm, 극 |
| GTIN (EAN) | 4032248906277 | 수: 11, 180°, 솔더 핀 길이(I): 3.2 mm, 주석 도금, 검정, 박스 |
| 수량 | 50 ST | |
| 유형 | SL 7.62HP/11/180G 3.2SN... | 버전 |
| 주문 번호 | 1048960000 | PCB 플러그인 커넥터, 수형 헤더, 펴 쇄 측, THT 용접 결선, 7.62 mm, 극 |
| GTIN (EAN) | 4032248786930 | 수: 11, 180°, 솔더 핀 길이(I): 3.2 mm, 주석 도금, 주황색, 박스 |
| 수량 | 50 ST | |

### SL 7.62HP/270G

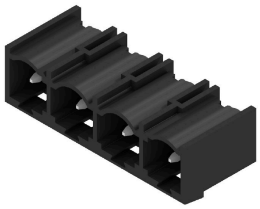

보드의 전력 - 100% 안전성, 100% 통합, 100% 비용 효율적:
최대 12 kVA의 낮은 성능 범위에서 UL-600V 응용을 위한 컴팩트하고 효율적인 솔루션.
• 400 V에서 29 A (IEC)
• 300 V에서 20 A (UL)
• 단일 구획의 짝을 이루는 형태
• 클램핑 범위: 0.08 ~ 4 mm² / AWG 28 ~ 12
장치 승인 지원:
• UL 508 / UL840에 따른 600 V 요건을 충족.
• IEC68100-5-1 표준에 따른 접촉 안전성에 대한 강화된 요건을 충족.
다단계 장치 시리즈를 위한 슬림형: 장치 인증을 준수하면서 낮은 고볼륨 성능 범위에서 사이즈 감소 및 비용 절감!
수형 헤더, 270 아웃렛 각도

#### 일반 주문 데이터

| | | |
|---|---|---|
| 유형 | SL 7.62HP/11/270G 3.2SN... | 버전 |
| 주문 번호 | 1472340000 | PCB 플러그인 커넥터, 수형 헤더, 펴 쇄 측, THT 용접 결선, 7.62 mm, 극 |
| GTIN (EAN) | 4050118317497 | 수: 11, 270°, 솔더 핀 길이(I): 3.2 mm, 주석 도금, 검정, 박스 |
| 수량 | 50 ST | |

# BLZ 7.62HP/11/180 SN OR BX

**Weidmüller Interface GmbH & Co. KG**
Klingenbergstraße 26
D-32758 Detmold
Germany

www.weidmueller.com

## 대응물

| | | |
|---|---|---|
| 유형 | SL 7.62HP/11/270G 3.2SN... | 버전 |
| 주문 번호 | 1472580000 | PCB 플러그인 커넥터, 수형 헤더, 펴 쇄 측, THT 용접 결선, 7.62 mm, 극 |
| GTIN (EAN) | 4050118317718 | 수: 11, 270°, 솔더 핀 길이(l): 3.2 mm, 주석 도금, 주황색, 박스 |
| 수량 | 50 ST | |

### SL 7.62HP/90G

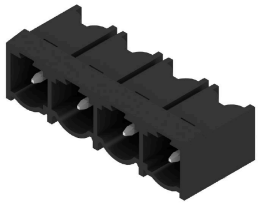

보드의 전력 - 100% 안전성, 100% 통합, 100% 비용 효율적:
최대 12 kVA의 낮은 성능 범위에서 UL-600V 응용을 위한 컴팩트하고 효율적인 솔루션.
• 400 V에서 29 A (IEC)
• 300 V에서 20 A (UL)
• 단일 구획의 짝을 이루는 형태
• 클램핑 범위: 0.08 ~ 4 mm² / AWG 28 ~ 12
장치 승인 지원:
• UL 508 / UL840에 따른 600 V 요건을 충족.
• IEC68100-5-1 표준에 따른 접촉 안전성에 대한 강화된 요건을 충족.
다단계 장치 시리즈를 위한 슬림형: 장치 인증을 준수하면서 낮은 고볼륨 성능 범위에서 사이즈 감소 및 비용 절감!
수형 헤더, 90° 아웃렛 각도

### 일반 주문 데이터

| | | |
|---|---|---|
| 유형 | SL 7.62HP/11/90G 3.2SN ... | 버전 |
| 주문 번호 | 1059550000 | PCB 플러그인 커넥터, 수형 헤더, 펴 쇄 측, THT 용접 결선, 7.62 mm, 극 |
| GTIN (EAN) | 4032248807369 | 수: 11, 90°, 솔더 핀 길이(l): 3.2 mm, 주석 도금, 검정, 박스 |
| 수량 | 50 ST | |
| 유형 | SL 7.62HP/11/90G 3.2SN ... | 버전 |
| 주문 번호 | 1980460000 | PCB 플러그인 커넥터, 수형 헤더, 펴 쇄 측, THT 용접 결선, 7.62 mm, 극 |
| GTIN (EAN) | 4032248675517 | 수: 11, 90°, 솔더 핀 길이(l): 3.2 mm, 주석 도금, 주황색, 박스 |
| 수량 | 50 ST | |