데이터 시트

SAI-4/6/8-MHF 5P PUR 10M

Weidmüller Interface GmbH & Co. KG
Klingenbergstraße 26
D-32758 Detmold
Germany

www.weidmueller.com

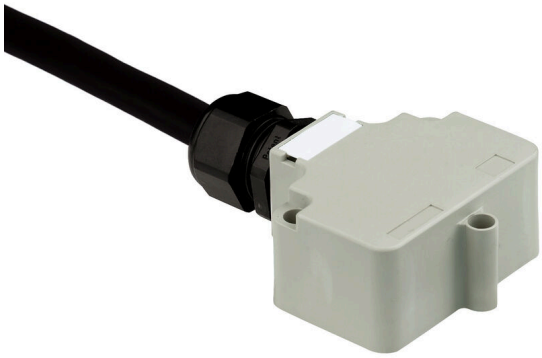

M12 분배기에는 다양한 버전이 있습니다. 4, 6 또는 8 M12 슬롯은 4 또는 5 극 디자인입니다. 그룹 출구는 고정된 케이블 버전, 사용자 결선을 위한 후드 버전 또는 M23버전으로 설계됩니다. 특수 버전도 있습니다. 예를 들어 모든 결선 유형에 사용할 수 있는 일대일 분배기나 Ex Zone 1에 승인된 분배기도 있습니다.

일반 주문 데이터

버전	후드 버전, 30 V, , LED: 아니요, LED 이니시에이터: , 배선 유형: , 10 m
주문 번호	1791461000
유형	SAI-4/6/8-MHF 5P PUR 10M
GTIN (EAN)	4050118312133
수량	1 items

데이터 시트

SAI-4/6/8-MHF 5P PUR 10M

Weidmüller Interface GmbH & Co. KG
Klingenbergstraße 26
D-32758 Detmold
Germany

www.weidmueller.com

기술 데이터

승인

ROHS	준수

치수 및 중량

깊이	59.2 mm	깊이 (인치)	2.3307 inch
높이	32.5 mm	높이 (인치)	1.2795 inch
순중량	1460 g		

온도

작동 온도	-20 - 80°C

환경 제품 규정 준수

REACH SVHC	Lead 7439-92-1

일반 기술 데이터

보호 등급	IP68	극 수	5
오염 심각도	3	LED	아니요

결선 데이터

케이블 글랜드	M 20	분배기 아울렛	후드 버전

기술 데이터 케이블

극 수	5	외피 색상	검정
O.D.	9.7 mm	차폐	아니요
할로겐	아니요	구부림 반경, 최소, 이동	10 x 케이블 직경
구부림 주기	2 Mio	와이어 단면(프린트/온라인)	16 x 0.34 mm² + 3 x 1.0 mm²
외피 재질	PUR	컬러 코딩	흰색, 녹색, 노란색, 회색, 분홍색, 적색, 갈색, 검은색, 보라색, 회색/분홍색, 빨간색/파란색, 흰색/녹색, 흰색/노란색, Yellow / brown, 흰색/회색, 회색/갈색, 파란색, 녹색/노란색
케이블 길이	10 m	케이블 캐리어에 적합	예

재질 데이터

하우징 기본 재질	Pocan	분배기 재질	플라스틱
하우징 색상	회색, RAL 7032	접점 재질	CuZn
접점 표면	금도금	접점 캐리어 재질	PBT(UL 94 V0)

전기 데이터

정격 전압, 최소	10 V	정격 전압, 최대	30 V
슬롯당 최대 전류 전달 용량	4 A	총 전류	10 A

데이터 시트

SAI-4/6/8-MHF 5P PUR 10M

Weidmüller Interface GmbH & Co. KG
Klingenbergstraße 26
D-32758 Detmold
Germany

www.weidmueller.com

기술 데이터

분류

ETIM 8.0	EC002585	ETIM 9.0	EC002585
ETIM 10.0	EC002585	ECLASS 14.0	27-44-01-08
ECLASS 15.0	27-44-01-08		

SAI-4/6/8-MHF 5P PUR 10M

Weidmüller Interface GmbH & Co. KG
Klingenbergstraße 26
D-32758 Detmold
Germany

www.weidmueller.com

액세서리

블랭크

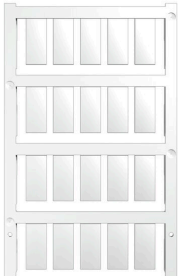

ESG는 실제 테스트를 거친 MultiCard 형식의 마커로, 수많은 잘 알려진 전기 장치에 사용할 수 있습니다. 따라서 고대비 형태의 고품질 장치 마킹이 가능합니다. Siemens, ABB, Beckhoff 등 다양한 제조사 장치용으로 다양한 유형의 제품이 마련되어 있습니다.
장점 요약:
- 범용 태그, 자체 접착식 또는 클립온 태그, 유형에 따라 다름
- 정렬된 장치(예: 회로 차단기)의 경우, 태그 레일에 클립핑할 수 있는 ESG 마커를 공급합니다.
- 사양에 따른 개별 레이저 품질 인쇄

맞춤 인쇄용: 귀하의 라벨링 사양에 대한 바이드뮬러의 라벨링 소프트웨어 M-Print PRO 또는 M-Print PRO Online(미설치)의 파일을 보내주십시오.

일반 주문 데이터

유형	ESG 9/20 MC NE WS	버전
주문 번호	1609940000	ESG, 디바이스 마커 x 20 mm, PA 66, 컬러 코드: 흰색, 플러그형
GTIN (EAN)	4008190203528	
수량	200 ST	