データシート

RCI484AB2

Weidmüller Interface GmbH & Co. KG
Klingenbergstraße 26
D-32758 Detmold
Germany

www.weidmueller.com

製品イメージ

図に類似

RIDERSERIES RCI シリーズ
- 2 CO 接点
- DC コイル
- ステータス表示 LED、フリーフローダイオード、テストボタン搭載

一般注文データ

バージョン	RIDERSERIES RCI, リレー, 接点数: 2, CO接点 AgNi, 定格制御電圧: 12 V DC, 持続電流: 8 A, プラグイン接続, テストボタンが使用可能: はい
注文番号	8870310000
種別	RCI484AB2
GTIN (EAN)	4032248613694
数量	10 items
配送ステータス	この記事は今後ご利用いただけなくなります。
最終注文日	2024-10-31T00:00:00+01:00
代替製品	CRI20012T

RCI484AB2

Weidmüller Interface GmbH & Co. KG
Klingenbergstraße 26
D-32758 Detmold
Germany

www.weidmueller.com

技術データ

承認

MAMID承認件数	
ROHS	適合

寸法と重量

深さ	26.7 mm	奥行き（インチ）	1.0512 inch
高さ	29 mm	高さ（インチ）	1.1417 inch
幅	13 mm	幅（インチ）	0.5118 inch
正味重量	16.2 g		

温度

保管温度	-40 °C...85 °C	周囲温度	-40 °C...70 °C
動作温度		湿度	相対湿度40℃/93%、結露なし

環境製品コンプライアンス

RoHS 対応状況	準拠 (免除あり)
RoHS 適用除外（該当する場合/既知の場合）	7a
REACH SVHC	Lead 7439-92-1
SCIP	85ecb834-8971-4667-a012-c65a77e9d726

制御側

定格制御電圧	12 V DC	定格電流 DC	34.2 mA
公称出力	410 mW	コイル抵抗	360 Ω ± 10 %
ステータス表示	緑色LED	保護回路	一体型フリーホイールダイオード

負荷側

定格スイッチング電圧	AC240 V	持続電流	8 A
定格負荷の最大回路周波数	0.1 Hz	最大開閉電圧、AC	250 V
突入電流	15 A / 4 s	AC スイッチング容量（抵抗）、最大	2000 VA
DC スイッチング容量（抵抗）、最大	192 W @ 24 V	スイッチオン遅延	≤ 10 ms
スイッチオフ遅延	≤ 6 ms	接点の種別	2 CO contact (AgNi)
機械的耐用期間	ACコイル5 x 10 6開閉サイクル, DCコイル10 x 106開閉サイクル	最小スイッチング電源	1 mA @ 24 V, 10 mA @ 12 V, 100 mA @ 5 V

一般データ

テストボタンが使用可能	はい	テストボタンのバージョン	ロック可能、detendロックを削除する場合のみ, 一時テストボタン
メカニカルスイッチの位置表示	はい	色	透明
UL 94 可燃性等級	V-2		

RCI484AB2

Weidmüller Interface GmbH & Co. KG
Klingenbergstraße 26
D-32758 Detmold
Germany

www.weidmueller.com

技術データ

絶縁協調

定格電圧	250 V	汚染度	2
サージ電圧カテゴリー	III	絶縁材グループ	IIIa
制御側 – 荷重側の空気パスおよびクリープパス	≥ 8 mm	制御側 – 負荷側の耐電圧	5 kVeff / 1分
隣接接点の耐電圧	2.5 kVeff / 1分	開接点の耐電圧	1 kVeff / 1 min
インパルス耐電圧	5 kV (1.2/50 µs)		

承認/標準の詳細

証明書番号（CSA）	249409-2426937

接続データ

導体接続方法	プラグイン接続	ピッチ (mm) (P)	5.00 mm

分類

ETIM 8.0	EC001437	ETIM 9.0	EC001437
ETIM 10.0	EC001437	ECLASS 14.0	27-37-16-01
ECLASS 15.0	27-37-16-01		

RCI484AB2

Weidmüller Interface GmbH & Co. KG
Klingenbergstraße 26
D-32758 Detmold
Germany

www.weidmueller.com

図面

配線図

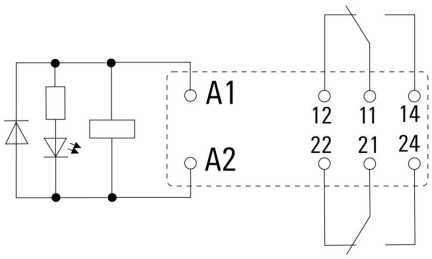

下からのピンのビュー

グラフ

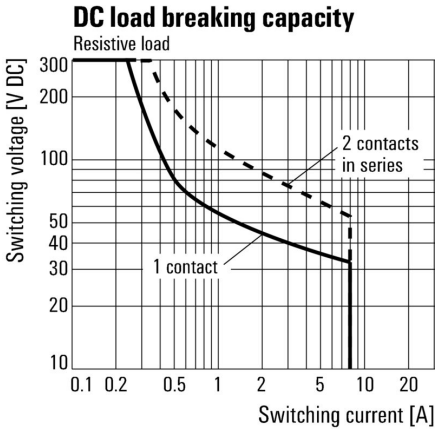

DC 負荷制限曲線 抵抗負荷

グラフ

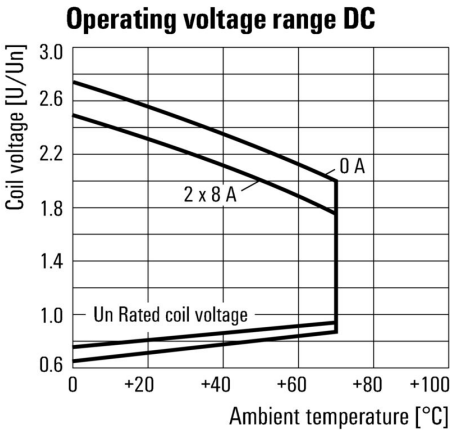

DC 動作電圧範囲

グラフ

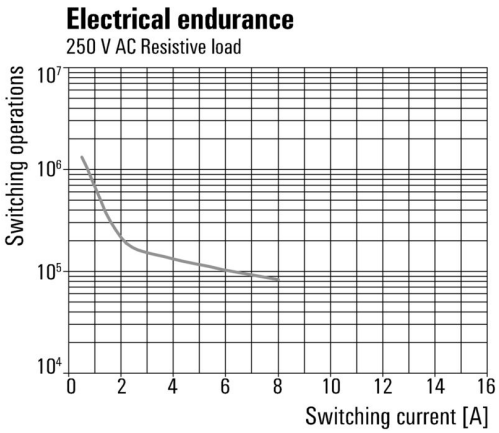

機器耐用期間 250 V AC 抵抗負荷

寸法図

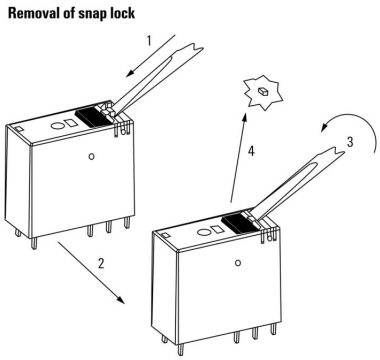

詳細図面 テストボタンのデテントロック取り外し

定格低減曲線

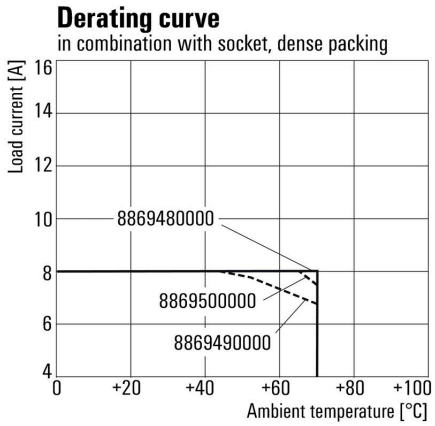

Relay in combination with base

RCI484AB2

Weidmüller Interface GmbH & Co. KG
Klingenbergstraße 26
D-32758 Detmold
Germany

www.weidmueller.com

図面

寸法図

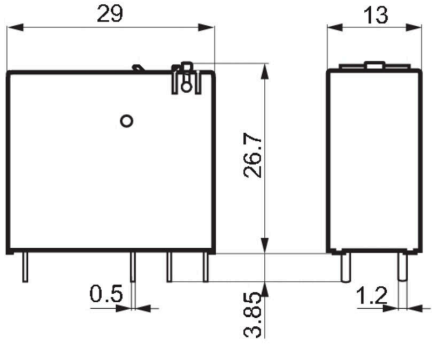

その他

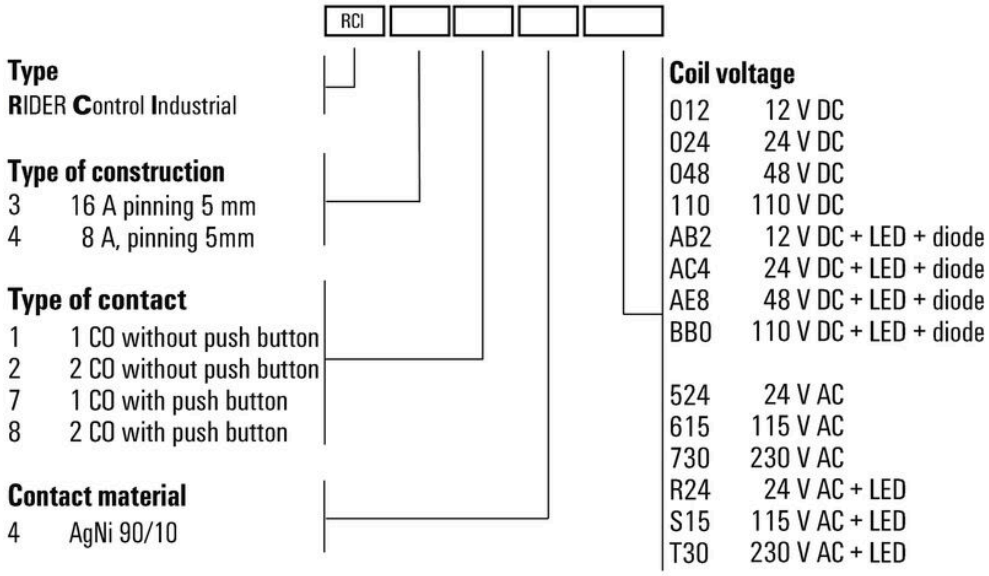

型式コード

RCI484AB2

Weidmüller Interface GmbH & Co. KG
Klingenbergstraße 26
D-32758 Detmold
Germany

www.weidmueller.com

アクセサリ

ソケット

RIDERSERIES RCI リレーソケット
- 1 か 2 CO 接点
- ネジおよびPUSH IN接続
- 標準、および低い高さ

一般注文データ

種別	SRC-I 2CO	バージョン
注文番号	8869490000	RIDERSERIES RCI, リレーソケット, 接点数: 2, CO接点, 持続電流: 8 A,
GTIN (EAN)	4032248614448	ねじ接続
数量	10 ST	
種別	SRC-I 2CO N	バージョン
注文番号	8869480000	RIDERSERIES RCI, リレーソケット, 接点数: 2, CO接点, 持続電流: 8 A,
GTIN (EAN)	4032248614431	ねじ接続
数量	10 ST	
種別	SRC-I 2CO P	バージョン
注文番号	8869500000	RIDERSERIES RCI, リレーソケット, 接点数: 2, CO接点, 持続電流: 8 A,
GTIN (EAN)	4032248614455	PUSH IN
数量	10 ST	

プッシュイン接続搭載ソケット対応渡り配線

RIDERSERIES RCI のソケット対応渡り配線

一般注文データ

種別	SRC-I QV P	バージョン
注文番号	8870840000	RIDERSERIES RCI, 短絡接続
GTIN (EAN)	4032248631681	
数量	10 ST	

RCI484AB2

Weidmüller Interface GmbH & Co. KG
Klingenbergstraße 26
D-32758 Detmold
Germany

www.weidmueller.com

アクセサリ

ネジ接続搭載ソケット対応渡り配線

RIDERSERIES RCI のソケット対応渡り配線

一般注文データ

種別	SRC-I QV S	バージョン
注文番号	1132070000	RIDERSERIES RCI, 短絡接続
GTIN (EAN)	4032248912087	
数量	10 ST	

保持クリップ

RIDERSERIES RCI リレー対応保持クリップ
• 金属およびプラスチック製保持クリップ

一般注文データ

種別	SRC-I CLIP HP	バージョン
注文番号	8869510000	RIDERSERIES RCI, 保持クリップ
GTIN (EAN)	4032248614462	
数量	10 ST	

個別コンポーネント

強制誘導接点搭載リレーモジュール
強制誘導接点を搭載するリレーは、99 % の診断範囲を有し、安全システムでの使用で高く評価されています。接点は互いに機械的に連結され、両方の接点の同期切り替え状態が確保されます。これにより、エラーが発生した場合 (例えば、過負荷による動作接点溶解の場合) にも、アラート接点の同じ切り替え状態の維持が保証されます。コントローラ (または安全コントローラ) は、アラート接点を検出し、設定値と実際値を比較します。そして、もし異変が生じれば、装置や人間の命を守る対策を講じることができます。
• EN 61810-3 種別 B に従った強制ガイド CO 接点 2 点、6 A
• 安全技術で実証済みのコンポーネント
• 診断範囲 99 %

RCI484AB2

Weidmüller Interface GmbH & Co. KG
Klingenbergstraße 26
D-32758 Detmold
Germany

www.weidmueller.com

アクセサリ

一般注文データ

種別	SRC-I CLIP HM RCI	バージョン
注文番号	1132090000	RIDERSERIES RCI, 保持クリップ
GTIN (EAN)	4032248912209	
数量	20 ST	

保護モジュール

RIDERSERIES RCI / RCM リレーソケットの差し込み式保護モジュール、オプションで保護機能の搭載が可能です。
- オプションのフリーフローダイオード、保護バリスタ、負荷抵抗器、RCフィルター搭載

一般注文データ

種別	RIM-I 1 6/230V	バージョン
注文番号	8869580000	RIDERSERIES, 一体型フリーホイールダイオード, 定格制御電圧: 6...
GTIN (EAN)	4032248614523	230 V DC, プラグイン接続
数量	10 ST	

LED / フリーホイールダイオード

RIDERSERIES RCI / RCM リレーソケットの差し込み式保護モジュール、オプションで保護機能の搭載が可能です。
- オプションの緑色または赤色 LED 搭載
- フリーフローダイオード搭載
- DC 電源電圧対応

一般注文データ

種別	RIM-I 2 6/24VDC	バージョン
注文番号	8869590000	RIDERSERIES, フリーホイールダイオード付きLEDモジュール, 定格制
GTIN (EAN)	4032248614530	御電圧: 6...24 V DC, プラグイン接続
数量	10 ST	
種別	RIM-I 2 6/24VDC GN	バージョン
注文番号	8869600000	RIDERSERIES, フリーホイールダイオード付きLEDモジュール, 定格制
GTIN (EAN)	4032248614547	御電圧: 6...24 V DC, プラグイン接続
数量	10 ST	

Weidmüller Interface GmbH & Co. KG
Klingenbergstraße 26
D-32758 Detmold
Germany

www.weidmueller.com

アクセサリ

LED

RIDERSERIES RCI / RCM リレーソケットの差し込み式保護モジュール、オプションで保護機能の搭載が可能です。
• オプションの緑色または赤色 LED 搭載
• UC 電源電圧対応

一般注文データ

種別	RIM-I 3 6/24VUC	バージョン
注文番号	8869630000	RIDERSERIES, LED モジュール, 定格制御電圧: 6...24 V UC, プラグイン
GTIN (EAN)	4032248614578	接続
数量	10 ST	
種別	RIM-I 3 6/24VUC GN	バージョン
注文番号	8869640000	RIDERSERIES, LED モジュール, 定格制御電圧: 6...24 V UC, プラグイン
GTIN (EAN)	4032248614585	接続
数量	10 ST	

ESG 6/15

長い耐用期間の補償：ESG
マルチカラーおよびマルチフォーマット型式のラベルは、接着階層が強いため、下面に対して最大限の接着力を発揮します。二重積層ポリエステルは、基材を非常に薄く、しかも破れにくくします。
MultiMark で得られるメリット
• 「様々な要件に対応するさまざまな素材」
• 多くのメーカーの機器で使用可能
• 使い慣れた形状のデバイスマーカー

一般注文データ

種別	ESG 6/15 MM WS	バージョン
注文番号	2619940000	ESG, デバイスマーカー, 6 x 15 mm, 白色
GTIN (EAN)	4050118626148	
数量	3000 ST	

ESG 6/17

長い耐用期間の補償：ESG
マルチカラーおよびマルチフォーマット型式のラベルは、接着階層が強いため、下面に対して最大限の接着力を発揮します。二重積層ポリエステルは、基材を非常に薄く、しかも破れにくくします。
MultiMark で得られるメリット
• 「様々な要件に対応するさまざまな素材」
• 多くのメーカーの機器で使用可能
• 使い慣れた形状のデバイスマーカー

RCI484AB2

Weidmüller Interface GmbH & Co. KG
Klingenbergstraße 26
D-32758 Detmold
Germany

www.weidmueller.com

アクセサリ

一般注文データ

種別	ESG 6/17 MM WS	バージョン
注文番号	2005100000	ESG, デバイスマーカー, 6 x 17 mm, 白色
GTIN (EAN)	4050118390728	
数量	3000 ST	

空白

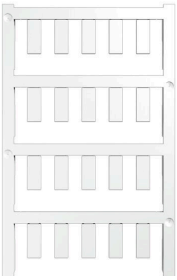

ESG は、多くの有名電気機器で使用されている、MultiCard フォーマットの実証済マーカーです。その結果、高品質デバイスへのマーキングが高コントラストで表示されます。
Siemens、ABB、Beckhoff などのメーカーデバイスでは、
一目で、さまざまな種別の装置が利用できます：
- 総合的な用途のタグ、自己接着型またはクリップオン式のタグ、種別に応じて対応します：
- 例えばサーキットブレーカーなどの調整機器の場合は、タグレールにクリップ対応 ESG マーカーを付けます：
- 仕様に準拠した個別のレーザー品質印刷

カスタム印字の場合：お客様のラベリング仕様に関しては、当社のラベリングソフトウェア、M-PrintPRO または M-PrintPRO Online (インストール未実施) のファイルをお送りください。

一般注文データ

種別	ESG 6/15 SRC-I MC NE WS	バージョン
注文番号	2558350000	ESG, デバイスマーカー x 15 mm, PA 66, 色: 白色, プラグ接続可能
GTIN (EAN)	4050118569063	
数量	200 ST	

RCI484AB2

Weidmüller Interface GmbH & Co. KG
Klingenbergstraße 26
D-32758 Detmold
Germany

www.weidmueller.com

対応

ソケット

RIDERSERIES RCI リレーソケット
- 1 か 2 CO 接点
- ネジおよびPUSH IN接続
- 標準、および低い高さ

一般注文データ

種別	SRC-I 2CO	バージョン
注文番号	8869490000	RIDERSERIES RCI, リレーソケット, 接点数: 2, CO接点, 持続電流: 8 A,
GTIN (EAN)	4032248614448	ねじ接続
数量	10 ST	
種別	SRC-I 2CO N	バージョン
注文番号	8869480000	RIDERSERIES RCI, リレーソケット, 接点数: 2, CO接点, 持続電流: 8 A,
GTIN (EAN)	4032248614431	ねじ接続
数量	10 ST	
種別	SRC-I 2CO P	バージョン
注文番号	8869500000	RIDERSERIES RCI, リレーソケット, 接点数: 2, CO接点, 持続電流: 8 A,
GTIN (EAN)	4032248614455	PUSH IN
数量	10 ST	