データシート

CRMKIT P 48VDC 2CO L/D/PB UL

Weidmüller Interface GmbH & Co. KG
Klingenbergstraße 26
D-32758 Detmold
Germany

www.weidmueller.com

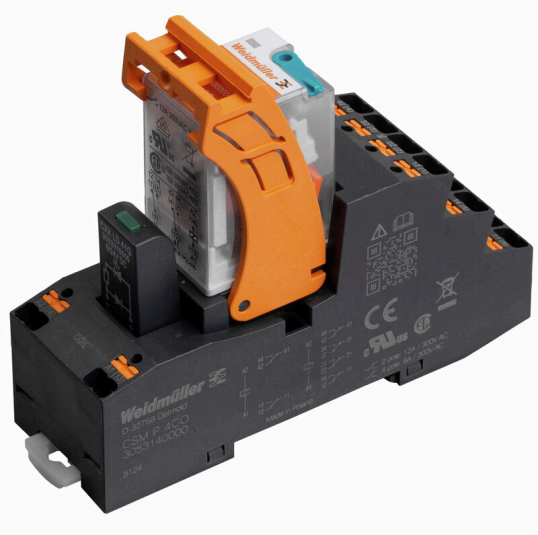

一般注文データ

バージョン	, 接点数: 2, CO接点 AgNi, 定格制御電圧: 24 V DC, 48 V DC, 持続電流: 12 A, PUSH IN, テストボタンが使用可能: はい
注文番号	8000158949
種別	CRMKIT P 48VDC 2CO L/D/PB UL
GTIN (EAN)	4099987370769
数量	10 items

データシート

CRMKIT P 48VDC 2CO L/D/PB UL

Weidmüller Interface GmbH & Co. KG
Klingenbergstraße 26
D-32758 Detmold
Germany

www.weidmueller.com

技術データ

承認

MAMID承認件数	
UL File Number Search	UL ウェブサイト
証明書番号（cURus）	E223474

寸法と重量

深さ	72.5 mm	奥行き（インチ）	2.8543 inch
高さ	97 mm	高さ（インチ）	3.8189 inch
幅	31 mm	幅（インチ）	1.2205 inch
正味重量	799.6 g		

温度

保管温度		周囲温度	-20 °C...70 °C
動作温度			

環境製品コンプライアンス

RoHS 対応状況	準拠 (免除なし)
REACH SVHC	0.1wt%を超えるSVHCは含まれていません

公称データUL

証明書番号（cURus）	E223474

制御側

定格制御電圧	24 V DC, 48 V DC	定格電流 DC	45 mA
公称出力	1.2 W	ステータス表示	緑色LED
保護回路	一体型フリーホイールダイオード	定格制御電圧から外れた交換用リレーのコイル電圧	いいえ
交換用リレーのコイル電圧	24 V DC		

負荷側

定格スイッチング電圧	AC250 V	持続電流	12 A
スイッチング電圧（AC）、最大	250 V	スイッチング電圧（DC）、最大	250 V
AC スイッチング容量（抵抗）、最大	3000	DC スイッチング容量（抵抗）、最大	288 W @ 24 V
スイッチオン遅延	≤ 15 ms	スイッチオフ遅延	≤ 9 ms
接点の種別	2 CO contact (AgNi)	機械的耐用期間	2 x 107開閉サイクル

一般データ

動作高度	≤ 2000 m, 海面より上に	
取り付けレール	TS 35	
テストボタンが使用可能	はい	
テストボタンのバージョン	ロック可能なテストボタン, 一時テストボタン	
メカニカルスイッチの位置表示	はい	
色	黒色	
UL94 可燃性等級コンポーネント	コンポーネント	ソケット
	UL94 可燃性等級	V-0
	コンポーネント	リレーカバー
	UL94 可燃性等級	V-2

CRMKIT P 48VDC 2CO L/D/PB UL

Weidmüller Interface GmbH & Co. KG
Klingenbergstraße 26
D-32758 Detmold
Germany

www.weidmueller.com

技術データ

絶縁協調

汚染度	2	サージ電圧カテゴリー	II
制御側 – 負荷側の耐電圧	4 kVeff / 1分	隣接接点の耐電圧	3 kVeff / 1分
取り付けレールの耐電圧	3 kVeff / 1 min.	保護度合い	IP20

承認/標準の詳細

証明書番号（cURus）	E223474

接続データ

導体接続方法	PUSH IN	被覆剥き長さ、定格接続	8 mm
クランプ範囲、定格接続	1.5 mm²	クランプ範囲、最小	0.5 mm²
クランプ範囲、最大	1.5 mm²	導体断面、固定式、最小	0.5 mm²
導体断面、固定式、最大	1.5 mm²	導体断面積、固定式、最小. (AWG)	AWG 20
導体断面積、固定式、最大. (AWG)	AWG 16	導体断面積、フェルール付き細撚線（DIN 46228-1）、最大	1.5 mm²
ツインワイヤエンドフェルール、最大	1.5 mm²	刃寸法	0.6 x 3.5 mm

分類

ETIM 8.0	EC001437	ETIM 9.0	EC001437
ETIM 10.0	EC001437	ECLASS 14.0	27-37-16-01
ECLASS 15.0	27-37-16-01		

CRMKIT P 48VDC 2CO L/D/PB UL

Weidmüller Interface GmbH & Co. KG
Klingenbergstraße 26
D-32758 Detmold
Germany

www.weidmueller.com

アクセサリ

渡り配線



一般注文データ

種別	CXM CCP 2P BL	バージョン
注文番号	3053230000	CUBESERIES, 短絡接続
GTIN (EAN)	4099987023054	
数量	20 ST	
種別	CXM CCP 2P RD	バージョン
注文番号	3053220000	CUBESERIES, 短絡接続
GTIN (EAN)	4099987023047	
数量	20 ST	
種別	CXM CCP 8P BL	バージョン
注文番号	3053210000	CUBESERIES, 短絡接続
GTIN (EAN)	4099987023030	
数量	10 ST	
種別	CXM CCP 8P RD	バージョン
注文番号	3053200000	CUBESERIES, 短絡接続
GTIN (EAN)	4099987023023	
数量	10 ST	
種別	CXX JMP 2P BL	バージョン
注文番号	3053260000	CUBESERIES, 短絡接続
GTIN (EAN)	4099987023085	
数量	30 ST	
種別	CXX JMP 2P RD	バージョン
注文番号	3053250000	CUBESERIES, 短絡接続
GTIN (EAN)	4099987023078	
数量	30 ST	