データシート

CH 3.50/09/180G 3.5SN GN BX

Weidmüller Interface GmbH & Co. KG
Klingenbergstraße 26
D-32758 Detmold
Germany

www.weidmueller.com

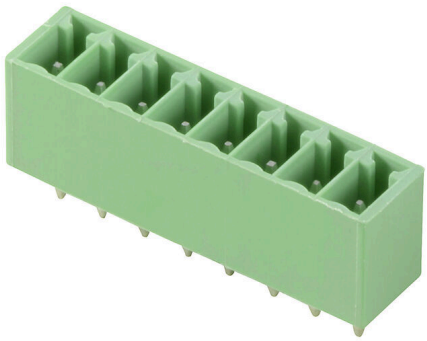

一般注文データ

注文番号	2641780000
種別	CH 3.50/09/180G 3.5SN GN BX
GTIN (EAN)	4050118645194
数量	348 items
製品データ	IEC: 320 V / 8 A UL: 300 V / 8 A
パッケージ	箱

CH 3.50/09/180G 3.5SN GN BX

Weidmüller Interface GmbH & Co. KG
Klingenbergstraße 26
D-32758 Detmold
Germany

www.weidmueller.com

技術データ

承認

MAMID承認件数	
ROHS	適合
UL File Number Search	UL ウェブサイト
証明書番号（cURus）	E60693

寸法と重量

正味重量	1.74 g

環境製品コンプライアンス

RoHS 対応状況	準拠 (免除なし)
REACH SVHC	0.1wt%を超えるSVHCは含まれていません

システム仕様

製品ファミリー	OMNIMATE信号 – BL/SL 5.08シリーズ	接続方式	基板接続
PCB の取り付け	THRはんだ付け接続	ピッチ (mm) (P)	3.50 mm
ピッチ (インチ) (P)	0.138 "	外向きエルボ	180°
極数	9	極当たりソルダーピン数	1
ソルダーピン長 (l)	3.5 mm	はんだピン寸法	0.8 x 0.8 mm
ソルダーアイレット穴直径 (D)	1.3 mm	L1 (mm)	28.00 mm
L1 (インチ)	1.104 "	行数	1
ピンモデルシリーズ数量	1		

材料データ

絶縁材	PA GF	色	ペールグリーン
カラーチャート（類似）	RAL 6021	絶縁材グループ	I
Moisture Level (MSL)		UL 94 可燃性等級	V-0
接点ベース素材	銅合金	接点材質	銅合金
接触表面	錫メッキ	錫メッキの種別	つや消し
保管温度、最小	-40 °C	保管温度、最大	70 °C
動作温度、最小	-40 °C	動作温度、最大	105 °C

IEC規格に準拠した公称データ

最小極数における定格電流（Tu = 20 °C)	8 A	サージ電圧クラス（汚染度 II / 2）の定格電圧	320 V
サージ電圧クラス（汚染度 III / 2）の定格電圧	160 V	サージ電圧クラス（汚染度 III / 3）の定格電圧	160 V
サージ電圧クラス（汚染度 II / 2）の定格インパルス電圧	2.5 kV	サージ電圧クラス（汚染度 III / 2）の定格インパルス電圧	2.5 kV
サージ電圧クラス（汚染度 III / 3）における定格インパルス電圧	2.5 kV		

CSAにに準拠した公称データ

定格電圧 (グループ B/CSA 使用)	300 V	定格電流（グループ B/CSA 使用）	8 A

CH 3.50/09/180G 3.5SN GN BX

Weidmüller Interface GmbH & Co. KG
Klingenbergstraße 26
D-32758 Detmold
Germany

www.weidmueller.com

技術データ

UL 1059に準拠した公称データ

設定（cURus）	CURUS	証明書番号（cURus）	E60693
定格電圧 (グループ B / UL 1059 使用)	300 V	定格電流 (グループ B / UL 1059 使用)	8 A
承認値への参照	仕様は最大値です – 詳細については承認証明書を参照してください。		

梱包

パッケージ	箱	VPE 長	170.00 mm
VPE幅	135.00 mm	VPEの高さ	50.00 mm

重要なメモ

注意事項	• Only compatible with OMNIMATE basic products • P on drawing = pitch • Rated current related to rated cross-section & min. No. of poles. • Rated data refer only to the component itself. Clearance and creepage distances to other components are to be designed in accordance with the relevant application standards. • In accordance with IEC 61984, OMNIMATE-connectors are connectors without breaking capacity (COC). During designated use, connectors are not allowed to be engaged or disengaged when live or under load • Long term storage of the product with average temperature of 50 °C and maximum humidity 70%, 36 months

分類

ETIM 8.0	EC002637	ETIM 9.0	EC002637
ETIM 10.0	EC002637	ECLASS 14.0	27-46-02-01
ECLASS 15.0	27-46-02-01		

CH 3.50/09/180G 3.5SN GN BX

Weidmüller Interface GmbH & Co. KG
Klingenbergstraße 26
D-32758 Detmold
Germany

www.weidmueller.com
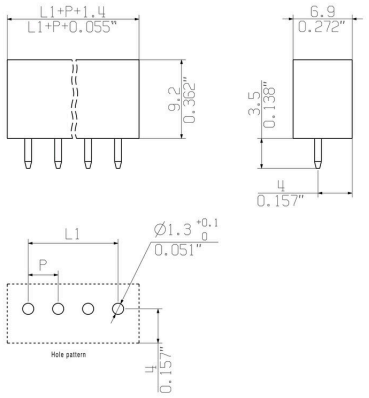
図面