データシート

# ES EPG 60/HPG AEH 95

**Weidmüller Interface GmbH & Co. KG**
Klingenbergstraße 26
D-32758 Detmold
Germany

www.weidmueller.com

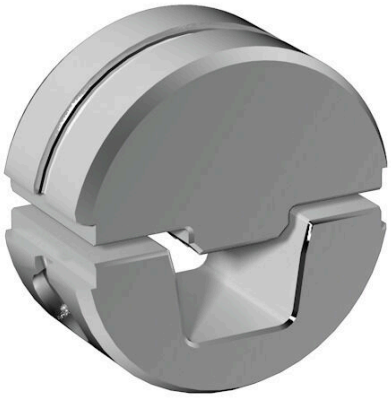

交換可能なインサートを備えたケーブルラグ、コネクタ、およびフェルール端子対応のクリンプツール
- 油圧サポートのおかげで極めて迅速な処理が可能
- 最大 300 mm² の大きな処理範囲
- 270° 回転式クイックアクションクリンプヘッド
- 圧力センサーによる自動圧力制限および監視
- クリンププロセスの電子制御およびモニタリング
- すべてのクリンプサイクルとエラーメッセージを、内蔵メモリに保存しています
- USB 経由のすべてのサイクルとエラーメッセージの読み取り
- 充電ステータス表示搭載リチウムイオン充電式バッテリー：18 V、2 Ah

## 一般注文データ

| | |
|---|---|
| バージョン | 圧着ツールインサート, 95mm², トラピーズクリンプ |
| 注文番号 | 2577870000 |
| 種別 | ES EPG 60/HPG AEH 95 |
| GTIN (EAN) | 4050118590685 |
| 数量 | 1 items |

# ES EPG 60/HPG AEH 95

**Weidmüller Interface GmbH & Co. KG**
Klingenbergstraße 26
D-32758 Detmold
Germany

www.weidmueller.com

## 技術データ

### 寸法と重量

| | | | |
|---|---|---|---|
| 深さ | 22 mm | 奥行き（インチ） | 0.8661 inch |
| 高さ | 42 mm | 高さ（インチ） | 1.6535 inch |
| 幅 | 42 mm | 幅（インチ） | 1.6535 inch |
| 正味重量 | 25 g | | |

### 環境製品コンプライアンス

| | |
|---|---|
| RoHS 対応状況 | 準拠 (免除なし) |
| REACH SVHC | 0.1wt%を超えるSVHCは含まれていません |

### クリンプインサート

| | | | |
|---|---|---|---|
| クリンプ幅 | 22 mm | クリンプ断面銅 | 95 |
| クリンプ幅（mm） | 22 | | |

### ツールデータクリンピング

| | | |
|---|---|---|
| クリンプタイプ/プロファイル | トラピーズクリンプ | |
| ケーブルラグ断面積 | 公称 | 95 mm² |

### 接点の説明

| | | | |
|---|---|---|---|
| 接点タイプ | プラスチックカラーあり/なし　ワイヤーエンドフェルール | 導体直径、最大. AWG | 3/0 |
| 導体横断面、最小. AWG | 3/0 | クリンプ範囲、最大 | 95 mm² |

### 分類

| | | | |
|---|---|---|---|
| ETIM 8.0 | EC001282 | ETIM 9.0 | EC001282 |
| ETIM 10.0 | EC001282 | ECLASS 14.0 | 21-04-90-90 |
| ECLASS 15.0 | 21-04-90-90 | | |