データシート

SAIL-M12BG-CD-10A

Weidmüller Interface GmbH & Co. KG
Klingenbergstraße 26
D-32758 Detmold
Germany

www.weidmueller.com



2 つの I/O スレーブ間、または制御と単体の I/O サブスクライバ間の接続を実現する最も確実な方法は、組立済ケーブルによる方法です。ケーブル配線は、PROFIBUS、CANopen、DeviceNetTM、EtherCAT、イーサネットを対象範囲とします。

一般注文データ

バージョン	母線, コネクタ無しの終端, M12, 極数: 5, 10 m, メス型ソケット、ストレート, シールド仕様: はい, LED: いいえ, シース材料: PUR, ハロゲン: いいえ
注文番号	1964691000
種別	SAIL-M12BG-CD-10A
GTIN (EAN)	4032248650118
数量	1 items

データシート

SAIL-M12BG-CD-10A

Weidmüller Interface GmbH & Co. KG
Klingenbergstraße 26
D-32758 Detmold
Germany

www.weidmueller.com

技術データ

承認

MAMID承認件数	
ROHS	適合
UL File Number Search	UL ウェブサイト
証明書番号（cULus）	E307231

寸法と重量

正味重量	630 g

環境製品コンプライアンス

RoHS 対応状況	準拠 (免除あり)
RoHS 適用除外（該当する場合/既知の場合）	6c
REACH SVHC	Lead 7439-92-1
SCIP	1c533b66-fcff-4da5-b89f-fd55fbf5cb55

ケーブルの技術仕様

ケーブル長	10 m	シースカラー	スミレ色
ケーブルキャリアに最適	はい	シールド仕様	はい
ハロゲン	いいえ	絶縁	TPE
加速	5 m/s²	曲げ半径、最小、移動	10 x ケーブル直径
曲げ半径、最小、定置	5 x ケーブル直径	曲げサイクル	3 Mio
配線断面（印刷/オンライン）	2 x 0.34 mm² + 2 x 0.22 mm²	速度	180 m/s
シース材料	PUR	ケーブル長を設定可能	いいえ
UL AWM スタイル準拠の外装	20236 (80 °C / 30 V)	タイプはハイブリッドケーブルです	いいえ
交差結合照射	いいえ	溶接火花耐久性	いいえ
カラーコーディング	白色, 青色, 赤色, 黒色	温度範囲、固定	-40...80 °C
溶接スパーク耐久性	いいえ	温度範囲、移動	-10...80 °C
極数	5	外径	7 mm ± 0.3 mm

一般的な技術データ

コーディング	A-coded	接続スレッド	M12
接触表面	金メッキ	LED	いいえ
バージョン	メス型ソケット、ストレート	ハウジング主要材質	PUR
絶縁抵抗	108 Ω	接点材質	Ni/Au
公称電圧	125 V	公称電流	4 A
保護度合い	IP67	プラギング回数	≥ 100
汚染度	3	ジャンパー	該当なし
スレッドリング材質	真鍮、ニッケルメッキ	ハウジングの温度範囲	-25 - +80 °C
締付けトルク	M12：0.8 ~ 1.2 Nm		

一般基準

証明書番号（cULus）	E307231

SAIL-M12BG-CD-10A

Weidmüller Interface GmbH & Co. KG
Klingenbergstraße 26
D-32758 Detmold
Germany

www.weidmueller.com

技術データ

電気プロパティ

絶縁抵抗	108 Ω	公称電圧	125 V

プラグ、右

プラグ右	導体の自由端

プラグ、左

左プラグ	M12, A コード化, IP67, メス型接点, 直線, プラスチック, シールド仕様

分類

ETIM 8.0	EC002599	ETIM 9.0	EC002599
ETIM 10.0	EC002599	ECLASS 14.0	27-06-03-08
ECLASS 15.0	27-06-03-07		

SAIL-M12BG-CD-10A

Weidmüller Interface GmbH & Co. KG
Klingenbergstraße 26
D-32758 Detmold
Germany

www.weidmueller.com

図面

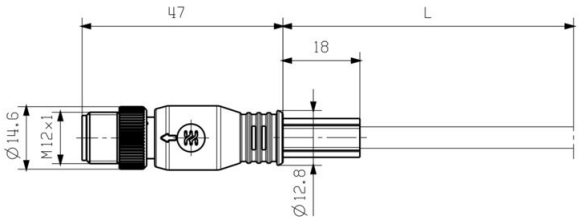

Socket

極スキーム

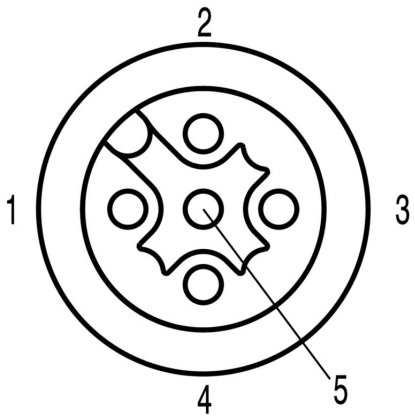

Socket

配線図

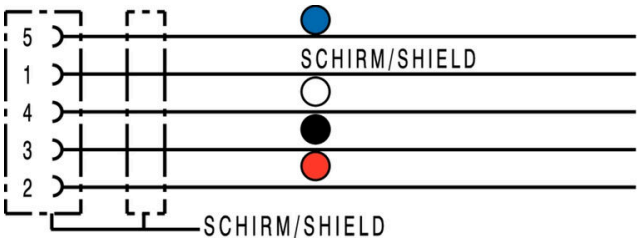

理想的な工具：トルク機能を備えたScrewty®



Light, securely screwed-in round plug-in connectors. Screwty set DM / VPE: 1 / Order No.: 1920000000 Adapters: M12, M12 F, M8, M8 F

SAIL-M12BG-CD-10A

Weidmüller Interface GmbH & Co. KG
Klingenbergstraße 26
D-32758 Detmold
Germany

www.weidmueller.com

図面