データシート

MF-W 9/5 MC NE WS

Weidmüller Interface GmbH & Co. KG
Klingenbergstraße 26
D-32758 Detmold
Germany

www.weidmueller.com

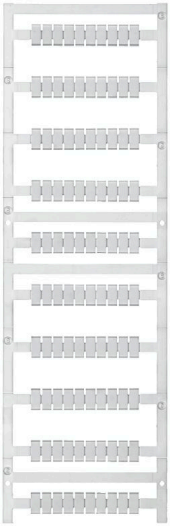

MultiFitは、他の端子製品に対して使用されるワイドミュラーのマーカーシステムです。ワイドミュラー Dekafix と同様に、MultiFit シリーズのマーカーは標準印刷ですぐに使用できます。
MultiFit の初回利用時に使用する端子でサンプルマーカーを使用してテストを行うことを推奨します。

- ひとつのマーカーで、異なる種類の端子に適合します。
- 標準印字で即時使用可能なマーカー
- PrintJet CONNECT またはプロッタでの印刷対応の空白マーカー
- お客様の CAE データ、または仕様に準拠した個別印刷マーカーを送付
- 全アプリケーションに対してひとつのマーキングシステム

カスタム印字の場合：お客様のラベリング仕様に関しては、当社のラベリングソフトウェア、M-PrintPRO または M-PrintPRO Online (インストール未実施) のファイルをお送りください。

一般注文データ

バージョン	MultiFit, 端子マーカー, 9 x 5 mm, ピッチ (mm) (P): 5.00 WAGO, ルグラン, 白色
注文番号	1816270000
種別	MF-W 9/5 MC NE WS
GTIN (EAN)	4032248306312
数量	500 items

MF-W 9/5 MC NE WS

Weidmüller Interface GmbH & Co. KG
Klingenbergstraße 26
D-32758 Detmold
Germany

www.weidmueller.com

技術データ

承認

ROHS	適合

寸法と重量

高さ	9 mm	高さ（インチ）	0.3543 inch
幅	5 mm	幅（インチ）	0.1968 inch
正味重量	0.16 g		

温度

動作温度範囲	-40...100 °C

環境製品コンプライアンス

RoHS 対応状況	準拠 (免除なし)	
REACH SVHC	0.1wt%を超えるSVHCは含まれていません	
製品のカーボンフットプリント	クレードルからゲート	0.001 kg CO2 eq.

一般データ

抵抗コード準拠の素材色	9
印刷種別	ニュートラル
幅	5 mm
UL 94 可燃性等級	V-2
動作温度範囲、最大	100 °C
動作温度範囲、最小	-40 °C
色	白色
ハロゲン	いいえ
基本材質	ポリアミド66
印刷文字	中立
パッケージ単位当たりマーカー数	供給フォーム　MultiCard
互換性を有するプリンター	PRINTJET CONNECT, MCP BASIC 2, MCP PLUS 2
組み合わせごとのマーカー数	1 MultiCard = Terminal marker
動作温度範囲	-40...100 °C
用途/製造元	WAGO, ルグラン

コネクタマーカー

ピッチ (mm) (P)	5.00 mm

分類

ETIM 6.0	EC000761	ETIM 7.0	EC000761
ETIM 8.0	EC000761	ETIM 9.0	EC000761
ETIM 10.0	EC000761	ECLASS 9.0	27-14-11-37
ECLASS 9.1	27-14-11-37	ECLASS 10.0	27-14-11-37
ECLASS 11.0	27-28-11-01	ECLASS 12.0	27-28-11-01
ECLASS 13.0	27-28-11-01	ECLASS 14.0	27-28-11-01
ECLASS 15.0	27-28-11-01		

MF-W 9/5 MC NE WS

Weidmüller Interface GmbH & Co. KG
Klingenbergstraße 26
D-32758 Detmold
Germany

www.weidmueller.com

図面

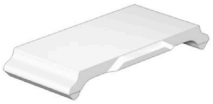

図面