データシート

SFC 2/30 MC NE GE

Weidmüller Interface GmbH & Co. KG
Klingenbergstraße 26
D-32758 Detmold
Germany

www.weidmueller.com

SlimFix Clip には、独自の閉鎖機構で閉じたマーカーの信頼性と、開いたマーカーの設置し易さを兼ね備えている、というふたつの利点があります。このクリップ機構は、導体を取り付けた後でも、マーカーを素早く簡単に取り付けることができます。SlimFix クリップは、外径が 5 mm までの導体およびケーブルに適しています。最大 30 mm の大型マーキング面では、長い文字列を使用できます。ハロゲンフリー材質で、可燃性等級 V2 に準拠
利点：
• ハロゲンフリー材質
• 可燃性等級 V2
• 工具不使用の迅速な設置
• 実績豊富な MultiCard フォーマットマーカー
• 高さ 12 mm、21 mm、および 30 mm で利用可能
カスタム印字の場合：お客様のラベリング仕様に関しては、当社のラベリングソフトウェア、M-PrintPRO または M-PrintPRO Online (インストール未実施) のファイルをお送りください。

一般注文データ

バージョン	SlimFix Clip, 導体およびケーブルマーカー, 3 - 5 mm, 30 x 5.8 mm, 黄色
注文番号	1805830000
種別	SFC 2/30 MC NE GE
GTIN (EAN)	4032248273560
数量	90 items

SFC 2/30 MC NE GE

Weidmüller Interface GmbH & Co. KG
Klingenbergstraße 26
D-32758 Detmold
Germany

www.weidmueller.com

技術データ

承認

ROHS	適合

寸法と重量

深さ	7.6 mm	奥行き（インチ）	0.2992 inch
高さ	30 mm	高さ（インチ）	1.1811 inch
幅	5.8 mm	幅（インチ）	0.2283 inch
正味重量	0.61 g		

温度

動作温度範囲	-40...100 °C

環境製品コンプライアンス

RoHS 対応状況	準拠 (免除なし)	
REACH SVHC	0.1wt%を超えるSVHCは含まれていません	
製品のカーボンフットプリント	クレードルからゲート	0.006 kg CO2 eq.

一般データ

抵抗コード準拠の素材色	4	
印刷種別	ニュートラル	
幅	5.8 mm	
UL 94 可燃性等級	V-2	
動作温度範囲、最大	100 °C	
動作温度範囲、最小	-40 °C	
色	黄色	
ハロゲン	いいえ	
基本材質	ポリアミド66	
パッケージ単位当たりマーカー数	供給フォーム	MultiCard
ラベリングフィールドのサイズ	30 x 5.8 mm	
推奨業種	機械	
互換性を有するプリンター	PRINTJET CONNECT, MCP BASIC 2, MCP PLUS 2	
組み合わせごとのマーカー数	1 MultiCard = Conductor and cable markers	
動作温度範囲	-40...100 °C	

導体およびケーブルマーカー

ハロゲン	いいえ	導体断面、最大	4 mm²
導体断面、最小	3 mm²	導体外径、最大	5 mm
導体外径、最小	3 mm	導体外径	3 - 5 mm
接続配線の断面	3 - 4 mm²		

分類

ETIM 8.0	EC001530	ETIM 9.0	EC001530
ETIM 10.0	EC001530	ECLASS 14.0	27-28-11-02
ECLASS 15.0	27-28-11-02		

SFC 2/30 MC NE GE

Weidmüller Interface GmbH & Co. KG
Klingenbergstraße 26
D-32758 Detmold
Germany

www.weidmueller.com

図面
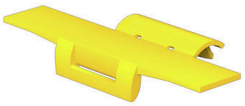
使用例