データシート

WS 12/6.5 MC NE BL

Weidmüller Interface GmbH & Co. KG
Klingenbergstraße 26
D-32758 Detmold
Germany

www.weidmueller.com

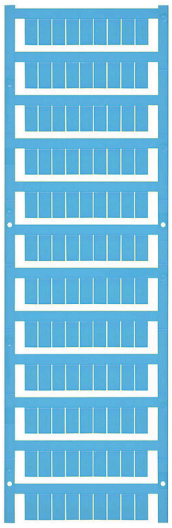

WS マーカーは、W モデルシリーズコネクタに最適です。WS タグはシステム互換性により、I モデルシリーズおよび Z モデルシリーズでも使用可能です。大型のマーキング面は、長い文字列だけでなく、複数行のテキストも許容します。
WS マーカーは、個別調整の長い文字列を有するラベルに最適です。実績豊富な MultiCard フォーマットにより、PrintJet CONNECT、またはプロッタでの印刷が可能です。
• ストリップまたは個別に実装可能
• 実績豊富な MultiCard フォーマットマーカー
カスタム印字の場合：お客様のラベリング仕様に関しては、当社のラベリングソフトウェア、M-PrintPRO または M-PrintPRO Online (インストール未実施) のファイルをお送りください。

一般注文データ

バージョン	WS, 端子マーカー, 12 x 6.5 mm, ピッチ (mm) (P): 6.50 Weidmueller, アレン・ブラッドリー, 青色
注文番号	1773561693
種別	WS 12/6.5 MC NE BL
GTIN (EAN)	4032248142095
数量	540 items
配送ステータス	この記事は今後ご利用いただけなくなります。
利用可能期限	2025-12-31T00:00:00+01:00

WS 12/6.5 MC NE BL

Weidmüller Interface GmbH & Co. KG
Klingenbergstraße 26
D-32758 Detmold
Germany

www.weidmueller.com

技術データ

承認

ROHS	適合

寸法と重量

高さ	12 mm	高さ（インチ）	0.4724 inch
幅	6.5 mm	幅（インチ）	0.2559 inch
正味重量	0.23 g		

温度

動作温度範囲	-40...100 °C

環境製品コンプライアンス

RoHS 対応状況	準拠 (免除なし)	
REACH SVHC	0.1wt%を超えるSVHCは含まれていません	
製品のカーボンフットプリント	クレードルからゲート	0.002 kg CO2eq.

一般データ

抵抗コード準拠の素材色	6	
幅	6.5 mm	
UL 94 可燃性等級	V-2	
動作温度範囲、最大	100 °C	
動作温度範囲、最小	-40 °C	
色	青色	
ハロゲン	いいえ	
基本材質	ポリアミド66	
印刷文字	中立	
パッケージ単位当たりマーカー数	供給フォーム	MultiCard
互換性を有するプリンター	PRINTJET CONNECT, MCP BASIC 2, MCP PLUS 2	
組み合わせごとのマーカー数	1 MultiCard = Terminal marker	
動作温度範囲	-40...100 °C	
用途/製造元	Weidmueller, アレン・ブラッドリー	

コネクタマーカー

ピッチ (mm) (P)	6.50 mm

分類

ETIM 8.0	EC000761	ETIM 9.0	EC000761
ETIM 10.0	EC000761	ECLASS 14.0	27-28-11-01
ECLASS 15.0	27-28-11-01		

WS 12/6.5 MC NE BL

Weidmüller Interface GmbH & Co. KG
Klingenbergstraße 26
D-32758 Detmold
Germany

www.weidmueller.com

図面

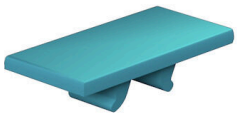

図面