データシート

UR20-8AI-I-16-HD

Weidmüller Interface GmbH & Co. KG
Klingenbergstraße 26
D-32758 Detmold
Germany

www.weidmueller.com

入力はパラメータ化できます。最大 3 線+ FE;精度 0.1 % FSR
u-remote システムのアナログ入力モジュールは、さまざまな分解能と配線ソリューションを備えたバリエーションが用意されています。
12 ビットと 16 ビットの分解能を備えたモデルがあり、最大精度で +/-10 V、+/-5 V、0...10 V、0...5 V、2...10 V、1...5 V、0...20 mA、あるいは 4...20 mA のアナログセンサー最大 4 つに対応します。各プラグインコネクタは、2 線または 3 線式センサー接続できます。測定範囲のパラメータは、各チャネルに対して個別設定できます。また、各チャネルには独自のステータス LED が付属します。
ワイドミュラーのインターフェースユニット対応の特殊はモジュールは、16 ビットの分解能と最大精度を持つ電流測定を一度に 8 個のセンサ (0...20 mA または 4..20 mA) で可能にします。
モジュール内部回路は、接続されたセンサーに入力電流パス (UIN) からの電力を供給しますIN）。

一般注文データ

バージョン	Remote I/O module, IP20, Analog signals, Input, 8-channel
注文番号	1315650000
種別	UR20-8AI-I-16-HD
GTIN (EAN)	4050118118834
数量	1 items

UR20-8AI-I-16-HD

Weidmüller Interface GmbH & Co. KG
Klingenbergstraße 26
D-32758 Detmold
Germany

www.weidmueller.com

技術データ

承認

MAMID承認件数	
ROHS	適合
UL File Number Search	UL ウェブサイト
証明書番号（cULus）	E141197
証明書番号（cULusEX）	E223527

寸法と重量

深さ	76 mm	奥行き（インチ）	2.9921 inch
高さ	120 mm	高さ（インチ）	4.7244 inch
幅	11.5 mm	幅（インチ）	0.4528 inch
取付寸法 – 高さ	128 mm	正味重量	74 g

温度

保管温度	-40 °C ... +85 °C	動作温度	-20 °C...60 °C

環境製品コンプライアンス

RoHS 対応状況	準拠 (免除あり)
RoHS 適用除外（該当する場合/既知の場合）	7a, 7cI
REACH SVHC	Lead 7439-92-1
SCIP	82327f13-cd27-455a-ab5b-a62e1996dcf8
製品のカーボンフットプリント	クレードルからゲート 7,689 kg CO2 eq.

アナログ入力

短絡耐性仕様	はい	極性違い防止	はい
精度	0.1% FSR	分解能	16ビット
センサー供給	該当	変換時間	1 ms
モジュール診断	はい	個別チャネル診断	いいえ
入力値	電流I（0 ~ 20 mA、4 ~ 20 mA）	センサー接続	2線式, 3線式, 3線式+ FE
アナログ入力数	8	内部抵抗I	50 Ω

システムデータ

モジュール種別	アナログ入力モジュール	インターフェース	u-リモートシステムバス
ガルバニック絶縁	電流パス間の500 V DC	プロセスデータ	16 Byte
フィールドバスプロトコル	PROFINET IRT, PROFINET RT, PROFIBUS DP-V1, EtherCAT, Modbus/TCP, EtherNet/IP, CANopen,	システムバスの転送速度、最大	48 MBit/s

Weidmüller Interface GmbH & Co. KG
Klingenbergstraße 26
D-32758 Detmold
Germany

www.weidmueller.com

技術データ

	DeviceNet, POWERLINK, CC-Link, CC-Link IE TSN		

一般データ

振動耐性	5 Hz ≤ f ≤ 8.4 Hz: IEC 60068-2-6準拠の3.5 mm振幅, 8.4 Hz ≤ f ≤ 150 Hz: IEC 60068-2-6に準拠した1g加速	UL 94 可燃性等級	V-0
テスト電圧	500 V	サージ電圧カテゴリー	II
汚染度	2	取り付けレール	TS 35
空気圧（操作）	DIN EN 61131-2に準拠した≥ 795 hPa （高さ ≤ 2000 m）	空気湿度（輸送）	DIN EN 61131-2に従って10 ~ 95%（結露しないこと）
気圧（輸送）	DIN EN 61131-2に準拠した1013 hPa （高さ0 m） ~ 700 hPa （高さ3000 m）	気圧（保管）	DIN EN 61131-2に準拠した1013 hPa （高さ0 m） ~ 700 hPa （高さ3000 m）
空気湿度（操作）	DIN EN 61131-2に従って10 ~ 95%（結露しないこと）	空気湿度（保管）	DIN EN 61131-2に従って10 ~ 95%（結露しないこと）
衝撃	11 ms以上で15 g、正弦半波、IEC 60068-2-27		

接続データ

導体断面積、細径撚線、最大. (AWG)	AWG 22	導体断面積、細径撚線、最小. (AWG)	AWG 26
導体断面積、固定式、最大. (AWG)	AWG 22	導体断面積、固定式、最小. (AWG)	AWG 26
導体断面、固定式、最大	0.35 mm²	導体断面、固定式、最小	0.14 mm²
配線接続断面、細径撚線、最大	0.35 mm²	配線接続断面、細径撚線、最小	0.14 mm²

電源装置

極性違い防止	はい	電源電圧	24 V DC +20 %/ -15 %, システムバス経由
I からの消費電流IN (各電源セグメント)	20 mA + 負荷	I からの消費電流sys, typ.	8 mA

重要なメモ

製品情報	Note: Please order connector (1469340000) separately

分類

ETIM 8.0	EC001596	ETIM 9.0	EC001596
ETIM 10.0	EC001596	ECLASS 14.0	27-24-26-01
ECLASS 15.0	27-24-26-01		

UR20-8AI-I-16-HD

Weidmüller Interface GmbH & Co. KG
Klingenbergstraße 26
D-32758 Detmold
Germany

www.weidmueller.com

図面

ブロック回路図

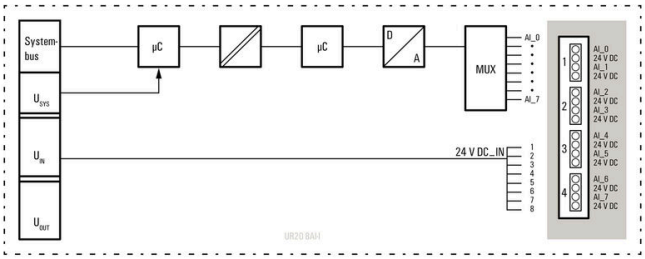

接続図

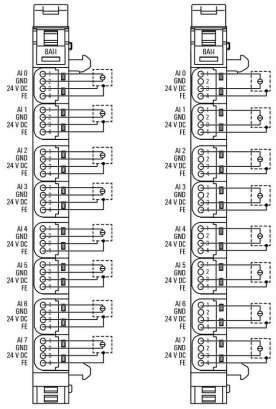

略語の説明

Analogue input modules

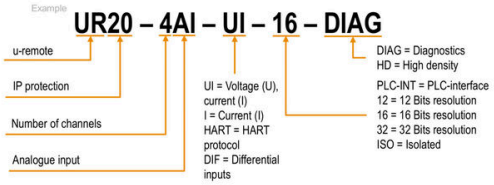

UR20-8AI-I-16-HD

Weidmüller Interface GmbH & Co. KG
Klingenbergstraße 26
D-32758 Detmold
Germany

www.weidmueller.com

アクセサリ

アクセサリ

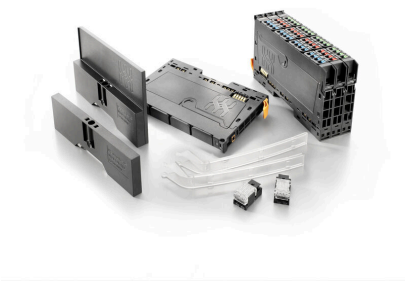

システムアクセサリ
u-remoteシステム用の幅広いアクセサリをご覧ください。アプリケーションをさらに効率的かつ柔軟にする理想的な選択肢です。

一般注文データ

種別	UR20-EBK-ACC	バージョン
注文番号	1346610000	End bracket, ,
GTIN (EAN)	4050118151596	
数量	5 ST	
種別	UR20-SM-ACC	バージョン
注文番号	1339920000	Cover, ,
GTIN (EAN)	4050118144727	
数量	20 ST	

Blank

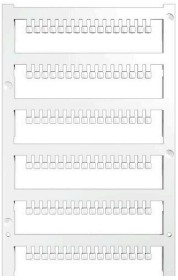

一般注文データ

種別	PM 2.7/2.6 MC NE WS	バージョン
注文番号	1323710000	OMNIMATE信号 – シリーズPM, プッシャーマーカー, 2.7 x 2.6 mm,
GTIN (EAN)	4050118126778	ピッチ (mm) (P): 3.50 Weidmueller, 白色
数量	960 ST	

カスタム印刷

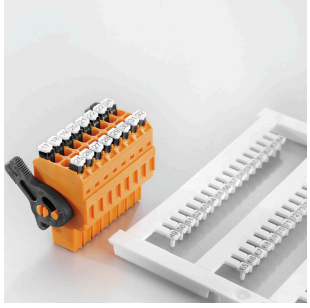

Weidmüller Interface GmbH & Co. KG
Klingenbergstraße 26
D-32758 Detmold
Germany

www.weidmueller.com

アクセサリ

一般注文データ

種別	PM 2.7/2.6 MC SDR	バージョン
注文番号	1323700000	OMNIMATE信号 – シリーズPM, プッシャーマーカー, 2.7 x 2.6 mm,
GTIN (EAN)	4050118126761	ピッチ (mm) (P): 3.50 Weidmueller, 顧客の仕様に準拠
数量	192 ST	
種別	DEK 5/8-11.5 MC SDR	バージョン
注文番号	1341610000	Dekafix, 端子マーカー, 5 x 8 mm, ピッチ (mm) (P): 8.00 Weidmueller,
GTIN (EAN)	4050118146059	顧客の仕様に準拠
数量	100 ST	

Blank

Dekafix (DEK) マーカーは、全導体とプラグインコネクタ、さらに電子副次構成に対応する総合マーカーです。このシステムは短い番号ので配列に適しており、即時印刷対応マーカーの広範な範囲を対象とします。
一度の作業手順で迅速にインストールできる被覆剥きを提供します。印刷は読みやすく、コントラストも豊かで、幅は多種類が利用可能です。
• 即時使用可能なマーカーの広い対象範囲
• 迅速な設置に対応する被覆剥き
• ワイドミュラーの全ケーブルコネクタに対応する端子台マーカー
• ブランク MultiCard または標準印刷
カスタム印字の場合：お客様のラベリング仕様に関しては、当社のラベリングソフトウェア、M-PrintPRO または M-PrintPRO Online (インストール未実施) のファイルをお送りください。

一般注文データ

種別	DEK 5/8-11.5 MC NE WS	バージョン
注文番号	1341630000	Dekafix, 端子マーカー, 5 x 8 mm, ピッチ (mm) (P): 8.00 Weidmueller,
GTIN (EAN)	4050118145946	白色
数量	500 ST	

アルミニウム

アルミニウムは、銅に次いで2番目に優れた電気伝導率を有します。その利点のひとつは低重量で、その他の利点は卓越した腐食保護です。

一般注文データ

種別	TS 35X7.5 2M/AL/BK	バージョン
注文番号	0330800000	端子レール, アクセサリ, アルミニウム, 未処理, 幅: 2000 mm, 高さ: 35
GTIN (EAN)	4008190100650	mm, 深さ: 7.5 mm
数量	40 M	

Weidmüller Interface GmbH & Co. KG
Klingenbergstraße 26
D-32758 Detmold
Germany

www.weidmueller.com

アクセサリ

ステンレススチール

ステンレススチールは、純度と耐食性の高い全種類のスチール (合金) の総称です。

一般注文データ

種別	TS 35X7.5 2M/CRN	バージョン
注文番号	1747350000	端子レール, アクセサリ, ステンレススチール 1.4301, 未処理, 幅:
GTIN (EAN)	4032248003372	2000 mm, 高さ: 35 mm, 深さ: 7.5 mm
数量	40 M	

スチール

スチール製 DIN レールは、市場で最も広く普及しています。金属製 DIN レールの中では、ステンレススチールと同様に、最も低い短絡保護を有します。

一般注文データ

種別	TS 35X7.5 2M/ST/ZN	バージョン
注文番号	0383400000	端子レール, アクセサリ, スチール, ガルバニ亜鉛メッキおよび不動態
GTIN (EAN)	4008190088026	化, 幅: 2000 mm, 高さ: 35 mm, 深さ: 7.5 mm
数量	40 M	
種別	TS 35X7.5/LL 2M/ST/ZN	バージョン
注文番号	0514500000	端子レール, アクセサリ, スチール, ガルバニ亜鉛メッキおよび不動態
GTIN (EAN)	4008190046019	化, 幅: 2000 mm, 高さ: 35 mm, 深さ: 7.5 mm
数量	40 M	
種別	TS 35X7.5/LL 1M/ST/ZN	バージョン
注文番号	0514510000	端子レール, アクセサリ, スチール, ガルバニ亜鉛メッキおよび不動態
GTIN (EAN)	4008190116620	化, 幅: 1000 mm, 高さ: 35 mm, 深さ: 7.5 mm
数量	20 M	
種別	TS 35X7.5/LL 2M/ST/SZ	バージョン
注文番号	7915060000	端子レール, アクセサリ, スチール, ガルバニ亜鉛メッキおよび不動態
GTIN (EAN)	4032248296279	化, 幅: 2000 mm, 高さ: 35 mm, 深さ: 7.5 mm
数量	40 M	

UR20-8AI-I-16-HD

Weidmüller Interface GmbH & Co. KG
Klingenbergstraße 26
D-32758 Detmold
Germany

www.weidmueller.com

アクセサリ

アクセサリ

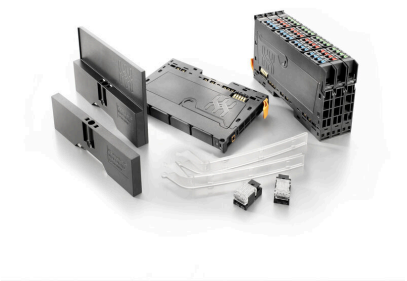

システムアクセサリ
u-remoteシステム用の幅広いアクセサリをご覧ください。アプリケーションをさらに効率的かつ柔軟にする理想的な選択肢です。

一般注文データ

種別	PWZ-UR20-HD	バージョン
注文番号	1525820000	プレスツール
GTIN (EAN)	4050118347067	
数量	1 ST	

ツール

- 特殊絶縁材使用の細線仕様の高強度導体対応
- 工業用の高品質被覆剥き (航空機産業の要求事項に準拠)
- 特殊な刃の形状は、特殊種別の絶縁材および導体構成の被覆剥きが可能
- エンドストップを介した被覆剥き長さ調整
- 交換可能な絶縁ユニットによる高い汎用性
- 被覆剥きの成果は正確に何度も繰り返し再現されます
- 導体への損傷無し
- 堅固な形状による、長期間にわたって信頼性の高いツール
- 統合切断機能

一般注文データ

種別	MULTI-STRIPAX 6-16	バージョン
注文番号	9202210000	ツール, ストリッピングおよび切削工具
GTIN (EAN)	4032248486144	
数量	1 ST	
種別	STRIPAX ULTIMATE	バージョン
注文番号	1468880000	ツール, ストリッピングおよび切削工具
GTIN (EAN)	4050118274158	
数量	1 ST	

アクセサリ

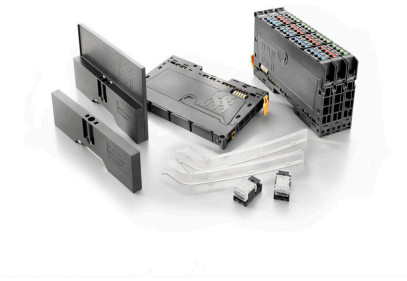

システムアクセサリ
u-remoteシステム用の幅広いアクセサリをご覧ください。アプリケーションをさらに効率的かつ柔軟にする理想的な選択肢です。

UR20-8AI-I-16-HD

Weidmüller Interface GmbH & Co. KG
Klingenbergstraße 26
D-32758 Detmold
Germany

www.weidmueller.com

アクセサリ

一般注文データ

種別	UR20-PG0.35	バージョン
注文番号	1469340000	Connecting plug
GTIN (EAN)	4050118275339	
数量	8 ST	

クリンプツール

プラスチックカラーを使用時と不使用時の、フェルール対応クリンプツール
• ラチェットは精密なクリンプを保証します
• 操作が不正確な場合のオプション許可

一般注文データ

種別	PZ 2.5 S	バージョン
注文番号	2903690000	0.14mm², 2.5mm², トラピーズクリンプ
GTIN (EAN)	4099986027008	
数量	1 ST	

ベース部品

一般注文データ

種別	UR20-BM-SP	バージョン
注文番号	1350930000	Replacement part, , Flange-mounted housing
GTIN (EAN)	4050118402735	
数量	5 ST	

UR20-8AI-I-16-HD

Weidmüller Interface GmbH & Co. KG
Klingenbergstraße 26
D-32758 Detmold
Germany

www.weidmueller.com

アクセサリ

Plugkit

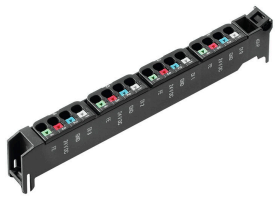

一般注文データ

種別	UR20-PK-1315650000-SP	バージョン
注文番号	1559740000	Replacement part
GTIN (EAN)	4050118364576	
数量	5 ST	

電子回路部品

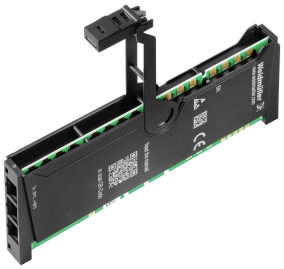

一般注文データ

種別	UR20-EM-1315650000-SP	バージョン
注文番号	1347240000	Replacement part
GTIN (EAN)	4050118151879	
数量	1 ST	