

ERME KT 55**Weidmüller Interface GmbH & Co. KG**

Klingenbergstraße 26

D-32758 Detmold

Germany

www.weidmueller.com

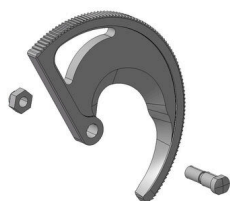

Tagliacavi nella versione a cricchetto. Adatta al taglio pulito di cavi in rame e alluminio. Minima forza manuale grazie alla trasmissione ottimale della leva e all'azionamento ad eccentrico.

Dati generali per l'ordinazione

Versione	Ricambi
N. d'ordine	9204280000
Tipo	ERME KT 55
GTIN (EAN)	4032248640997
CPZ	1 Pieza
Stato consegna	Disdetto
Disponibile fino a	2024-10-28T00:00:00+01:00

Dati tecnici**Dimensioni e pesi**

Peso netto	324 g
------------	-------

Conformità ambientale del prodotto

Stato conformità RoHS	Non interessato
REACH SVHC	Lead 7439-92-1
SCIP	6a3438d7-aa8c-48e4-8879-adf736ca79e3

Dati tecnici

Descrizione articolo	Lame di ricambio per KT 55
----------------------	-------------------------------

Classificazioni

ETIM 8.0	EC001509	ETIM 9.0	EC001509
ETIM 10.0	EC001509	ECLASS 14.0	21-04-48-91
ECLASS 15.0	21-04-48-91		