Foglio dati

SET BSCZ/SSC 4.00/08/90/3.2 SN BK SO

Weidmüller Interface GmbH & Co. KG
Klingenbergstraße 26
D-32758 Detmold
Germany

www.weidmueller.com

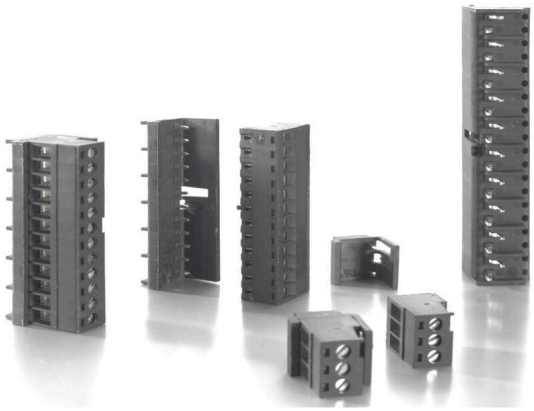

Dati generali per l'ordinazione

N. d'ordine	2761020000
Tipo	SET BSCZ/SSC 4.00/08/90/3.2 SN BK SO
GTIN (EAN)	4064675048893
CPZ	60 Pieza
Imballaggio	Box

SET BSCZ/SSC 4.00/08/90/3.2 SN BK SO

Weidmüller Interface GmbH & Co. KG
Klingenbergstraße 26
D-32758 Detmold
Germany

www.weidmueller.com

Dati tecnici

Omologazioni

Omologazioni	
ROHS	Conforme
UL File Number Search	Sito web UL
N° certificato (cURus)	E60693

Dimensioni e pesi

Profondità	15.7 mm	Profondità (pollici)	0.6181 inch
Posizione verticale	25.2 mm	Altezza (pollici)	0.9921 inch
Larghezza	33.03 mm	Larghezza (pollici)	1.3004 inch
Peso netto	15.29 g		

Conformità ambientale del prodotto

Stato conformità RoHS	Conforme con esenzione
Esenzione RoHS (se applicabile/nota)	6c
REACH SVHC	Lead 7439-92-1
SCIP	18d33292-e933-40ac-8dbe-4904ce2c4ae7

Dati del materiale

Materiale isolante	PA	Colori	nero
Tabella dei colori (simile)	RAL 9011	Moisture Level (MSL)	
Classe d'infiammabilità UL 94	V-0	Materiale dei contatti	Lega in rame
Superficie dei contatti	stagnato	Temperatura d'esercizio , min.	-50 °C
Temperatura d'esercizio , max.	120 °C		

Dati di dimensionamento secondo IEC

Corrente di dimensionamento, numero massimo di poli (Tu=20 °C)	13.5 A	Corrente di dimensionamento, numero minimo di poli (Tu=40 °C)	16.5 A
Tensione di dimensionamento con classe di sovratensione/grado di lordura II/2	600 V	Tensione di dimensionamento con classe di sovratensione/grado di lordura III/2	300 V
Tensione di dimensionamento con classe di sovratensione/grado di lordura II/2	4000 V	Tensione di dimensionamento con classe di sovratensione/grado di lordura III/2	4000 V

Dati di dimensionamento sec. UL 1059

Istituto (cURus)	CURUS	N° certificato (cURus)	E60693
Riferimento ai valori di omologazione	Le specifiche indicano i valori massimi, per i dettagli fare riferimento al certificato di conformità.		

Imballaggio

Imballaggio	Box	Lunghezza VPE	502.00 mm
Larghezza VPE	389.00 mm	Altezza VPE	220.00 mm

Nota importante

Note

SET BSCZ/SSC 4.00/08/90/3.2 SN BK SO

Weidmüller Interface GmbH & Co. KG
Klingenbergstraße 26
D-32758 Detmold
Germany

www.weidmueller.com

Dati tecnici

Classificazioni

ETIM 8.0	EC002643	ETIM 9.0	EC002643
ETIM 10.0	EC002643	ECLASS 14.0	27-46-01-01
ECLASS 15.0	27-46-01-01		