Foglio dati

# SET BSCZ/SSC 4.00/05/90/3.2 SN BK SO

**Weidmüller Interface GmbH & Co. KG**
Klingenbergstraße 26
D-32758 Detmold
Germany

www.weidmueller.com

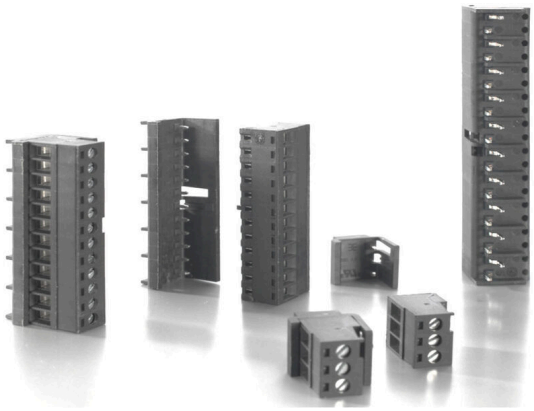

## Dati generali per l'ordinazione

| | |
|---|---|
| N. d'ordine | 2760990000 |
| Tipo | SET BSCZ/SSC 4.00/05/90/3.2 SN BK SO |
| GTIN (EAN) | 4064675049104 |
| CPZ | 90 Pieza |
| Imballaggio | Box |

# SET BSCZ/SSC 4.00/05/90/3.2 SN BK SO

**Weidmüller Interface GmbH & Co. KG**
Klingenbergstraße 26
D-32758 Detmold
Germany

www.weidmueller.com

## Dati tecnici

### Omologazioni

| | |
|---|---|
| Omologazioni | |
| ROHS | Conforme |
| UL File Number Search | Sito web UL |
| N° certificato (cURus) | E60693 |

### Dimensioni e pesi

| | | | |
|---|---|---|---|
| Profondità | 15.7 mm | Profondità (pollici) | 0.6181 inch |
| Posizione verticale | 25.2 mm | Altezza (pollici) | 0.9921 inch |
| Larghezza | 21.03 mm | Larghezza (pollici) | 0.828 inch |
| Peso netto | 9.69 g | | |

### Conformità ambientale del prodotto

| | |
|---|---|
| Stato conformità RoHS | Conforme con esenzione |
| Esenzione RoHS (se applicabile/nota) | 6c |
| REACH SVHC | Lead 7439-92-1 |
| SCIP | 18d33292-e933-40ac-8dbe-4904ce2c4ae7 |

### Dati del materiale

| | | | |
|---|---|---|---|
| Materiale isolante | PA | Colori | nero |
| Tabella dei colori (simile) | RAL 9011 | Moisture Level (MSL) | |
| Classe d'infiammabilità UL 94 | V-0 | Materiale dei contatti | Lega in rame |
| Superficie dei contatti | stagnato | Temperatura d'esercizio , min. | -50 °C |
| Temperatura d'esercizio , max. | 120 °C | | |

### Dati di dimensionamento secondo IEC

| | | | |
|---|---|---|---|
| Corrente di dimensionamento, numero massimo di poli (Tu=20 °C) | 13.5 A | Corrente di dimensionamento, numero minimo di poli (Tu=40 °C) | 16.5 A |
| Tensione di dimensionamento con classe di sovratensione/grado di lordura II/2 | 600 V | Tensione di dimensionamento con classe di sovratensione/grado di lordura III/2 | 300 V |
| Tensione di dimensionamento con classe di sovratensione/grado di lordura II/2 | 4000 V | Tensione di dimensionamento con classe di sovratensione/grado di lordura III/2 | 4000 kV |

### Dati di dimensionamento sec. UL 1059

| | | | |
|---|---|---|---|
| Istituto (cURus) | CURUS | N° certificato (cURus) | E60693 |
| Riferimento ai valori di omologazione | Le specifiche indicano i valori massimi, per i dettagli fare riferimento al certificato di conformità. | | |

### Imballaggio

| | | | |
|---|---|---|---|
| Imballaggio | Box | Lunghezza VPE | 502.00 mm |
| Larghezza VPE | 389.00 mm | Altezza VPE | 220.00 mm |

### Nota importante

| |
|---|
| Note |

# SET BSCZ/SSC 4.00/05/90/3.2 SN BK SO

**Weidmüller Interface GmbH & Co. KG**
Klingenbergstraße 26
D-32758 Detmold
Germany

www.weidmueller.com

## Dati tecnici

### Classificazioni

| | | | |
|---|---|---|---|
| ETIM 8.0 | EC002643 | ETIM 9.0 | EC002643 |
| ETIM 10.0 | EC002643 | ECLASS 14.0 | 27-46-01-01 |
| ECLASS 15.0 | 27-46-01-01 | | |