Foglio dati

SAIL-M12G-PB-30D

Weidmüller Interface GmbH & Co. KG
Klingenbergstraße 26
D-32758 Detmold
Germany

www.weidmueller.com



I collegamenti fra due Slaves I/O o fra il comando e un partecipante I/O vengono realizzati nel modo più sicuro con cavi preconfezionati. L'offerta comprende cavi PROFIBUS, CANopen, DeviceNetTM, EtherCAT ed Ethernet.

Dati generali per l'ordinazione

Versione	Cavo per bus, Un’estremità senza connettore, M12, Numero di poli: 2, 30 m, Schermato: Sì, LED: No, Materiale della guaina: PUR, Alogeni: No
N. d'ordine	1873303000
Tipo	SAIL-M12G-PB-30D
GTIN (EAN)	4050118416015
CPZ	1 Pieza
Stato consegna	Disdetto
Ultima data dell'ordine	2026-04-30T00:00:00+02:00

Foglio dati

SAIL-M12G-PB-30D

Weidmüller Interface GmbH & Co. KG
Klingenbergstraße 26
D-32758 Detmold
Germany

www.weidmueller.com

Dati tecnici

Omologazioni

Omologazioni	
ROHS	Conforme
UL File Number Search	Sito web UL
N° Certificato (cULus)	E307231

Dimensioni e pesi

Peso netto	1500 g

Conformità ambientale del prodotto

Stato conformità RoHS	Conforme con esenzione
Esenzione RoHS (se applicabile/nota)	6c
REACH SVHC	Lead 7439-92-1
SCIP	1c533b66-fcff-4da5-b89f-fd55fbf5cb55

Dati tecnici del cavo

Lunghezza del cavo	30 m	Colore della guaina	viola
Idoneità all'installazione con catene portacavi	Sì	Schermato	Sì
Alogeni	No	Isolamento	TPE
accelerazione	5 m/s²	Raggio di curvatura min., mobile	12 x diametro cavo
Raggio di curvatura min., fisso	7,5 x diametro cavo	cicli di piegatura	2 Mio
Sezione incrociata cavo (stampa/online)	PUR 0,25 mm² / PVC 0,34 mm²	Velocità	3 m/s
Materiale della guaina	PUR	Lunghezza del cavo configurabile	No
Guaina secondo UL AWM Style	20236 (80 °C / 30 V)	Il tipo di cavo è ibrido	No
Irradiazione con legami trasversali	No	Resistenza alle scintille di saldatura	No
Sezione del filo AWG	AWG 24	Codifica a colori	rosso, verde
Campo delle temperature, posa fissa	-40...70 °C	Resistente alle perle di saldatura	No
Campo delle temperature, posa mobile	-20...60 °C	Numero di poli	2
Diametro esterno	7.8 mm ± 0.2 mm		

Dati tecnici generali

Codifica	Codificato B	Filettatura del collegamento	M12
Superficie dei contatti	dorata	LED	No
Materiale base della custodia	PUR	Resistenza d'isolamento	108 Ω
Tensione nominale	250 V	Corrente nominale	4 A
Grado di protezione	IP67	Cicli di inserimento	≥ 100
Grado di lordura	3	ponticellato	No
Materiale anello filettato	ottone, nichelato	Campo di temperatura custodia	-25...+80 °C
Coppia di serraggio	M12: 0,8 - 1,2 Nm		

Proprietà elettriche

Resistenza d'isolamento	108 Ω	Tensione nominale	250 V

Standard generali

N° Certificato (cULus)	E307231

Foglio dati

SAIL-M12G-PB-30D

Weidmüller Interface GmbH & Co. KG
Klingenbergstraße 26
D-32758 Detmold
Germany

www.weidmueller.com

Dati tecnici

Connettore maschio dx

Spina di collegamento a destra	estremità conduttore libera

Connettore maschio sx

Spina di collegamento a sinistra	M12, Codificato B, IP67, Contatto maschio, Diritto, Plastica, schermate

Classificazioni

ETIM 8.0	EC002599	ETIM 9.0	EC002599
ETIM 10.0	EC002599	ECLASS 14.0	27-06-03-08
ECLASS 15.0	27-06-03-07		

SAIL-M12G-PB-30D

Weidmüller Interface GmbH & Co. KG
Klingenbergstraße 26
D-32758 Detmold
Germany

www.weidmueller.com

Disegni

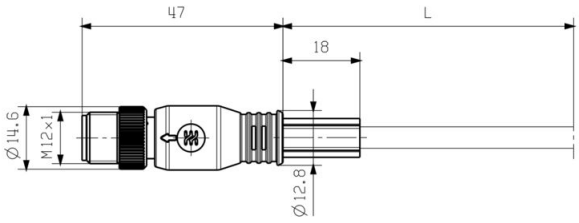

Male, straight

Schema dei poli

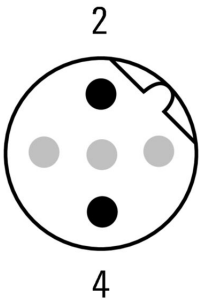

Pin

Schema elettrico

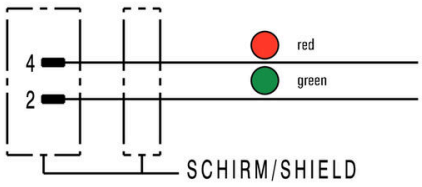

L'utensile ideale: Screwty ® con funzione di coppia



Light, securely screwed-in round plug-in connectors. Screwty set DM / VPE: 1 / Order No.: 1920000000 Adapters: M12, M12 F, M8, M8 F

SAIL-M12G-PB-30D

Weidmüller Interface GmbH & Co. KG
Klingenbergstraße 26
D-32758 Detmold
Germany

www.weidmueller.com

Disegni