Foglio dati

CAN SUB-D SK TERM

Weidmüller Interface GmbH & Co. KG
Klingenbergstraße 26
D-32758 Detmold
Germany

www.weidmueller.com

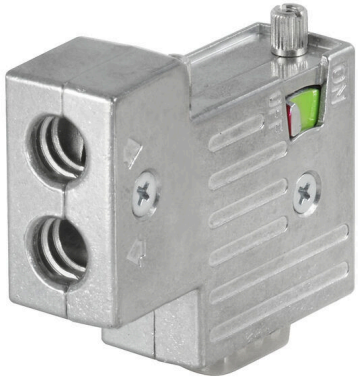

Al giorno d'oggi i cavi con lunghezze personalizzabili sono molto richiesti. In risposta a questa esigenza, Weidmüller offre una vasta gamma di connettori ad innesto per il libero confezionamento.

Dati generali per l'ordinazione

Versione	SUB-D
N. d'ordine	1550580000
Tipo	CAN SUB-D SK TERM
GTIN (EAN)	4050118357127
CPZ	1 Pieza

Foglio dati

CAN SUB-D SK TERM

Weidmüller Interface GmbH & Co. KG
Klingenbergstraße 26
D-32758 Detmold
Germany

www.weidmueller.com

Dati tecnici

Omologazioni

ROHS	Conforme

Dimensioni e pesi

Profondità	17 mm	Profondità (pollici)	0.6693 inch
Posizione verticale	54 mm	Altezza (pollici)	2.126 inch
Larghezza	46 mm	Larghezza (pollici)	1.811 inch
Peso netto	83.6 g		

Temperature

Umidità	Max. 75% a +25°C, senza condensa

Conformità ambientale del prodotto

Stato conformità RoHS	Conforme con esenzione
Esenzione RoHS (se applicabile/nota)	6al
REACH SVHC	Lead 7439-92-1
SCIP	3cc1d9b1-0f2a-47ed-a501-ddcfcfaaf625

Dati tecnici del connettore Sub-D

Coppia di serraggio	0.3 Nm	Materiale base della custodia	ZnAl
Umidità	Max. 75% a +25°C, senza condensa	Grado di protezione	IP30
Cicli di inserimento	≥ 200	Velocità dati	1 Mbps
Angolo di uscita	90°	Disponibile resistenza terminale	Sì
Interfaccia BUS	D-Sub 9 poli, Presa	Bloccaggio	UNC4-40
Campo di temperatura custodia	-20...+70 ° C	BUS, interfaccia cavo	Collegamento a vite
Interfaccia di programmazione	No		

Classificazioni

ETIM 8.0	EC001132	ETIM 9.0	EC001132
ETIM 10.0	EC001132	ECLASS 14.0	27-44-03-02
ECLASS 15.0	27-44-03-22		