Foglio dati

ELS 6/30 MC SDR

Weidmüller Interface GmbH & Co. KG
Klingenbergstraße 26
D-32758 Detmold
Germany

www.weidmueller.com

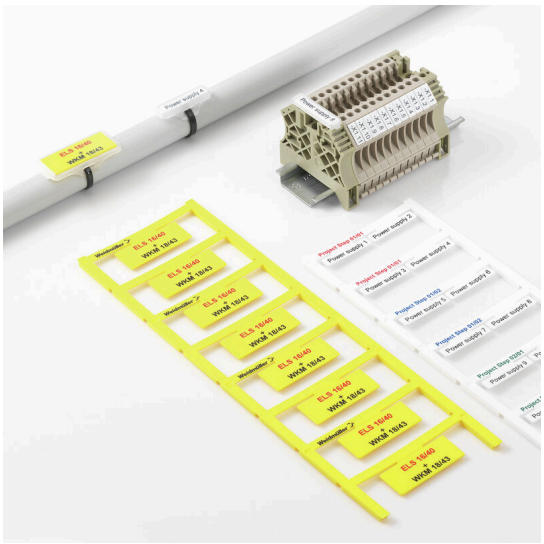

Come da figura

Grazie a ELS MultiCard, i marcatori possono essere stampati mediante stampante PrintJet, plotter o stampante SMark. In particolare, la stampa a colori con la PrintJet ADVANCED permette svariate soluzioni per una siglatura ad alta visibilità di cavi e morsettiere.
ELS 6/30 è indicato per l'utilizzo nei segnacavi WKM 8/30 o nei portacartellini di gruppo EM8/30
ELS 7/40 è indicato per l'utilizzo nei portacartellini di gruppo SchT5S
ELS 16/40 è indicato per l'utilizzo nei segnacavi WKM 18/43 o nei portacartellini di gruppo SchT5
Per simboli speciali: Si prega di inviarci un file del nostro software di siglatura M-Print PRO o M-Print PRO Online (senza installazione) per le vostre specifiche di siglatura.

Dati generali per l'ordinazione

Versione	ELS, Marcatori per inserti, 7 - 115 mm, 30 x 6 mm, su richiesta cliente
N. d'ordine	1045660000
Tipo	ELS 6/30 MC SDR
GTIN (EAN)	4032248779642
CPZ	16 Pieza

ELS 6/30 MC SDR

Weidmüller Interface GmbH & Co. KG
Klingenbergstraße 26
D-32758 Detmold
Germany

www.weidmueller.com

Dati tecnici

Omologazioni

ROHS	Conforme

Dimensioni e pesi

Profondità	0.8 mm	Profondità (pollici)	0.0315 inch
Posizione verticale	30 mm	Altezza (pollici)	1.1811 inch
Larghezza	6 mm	Larghezza (pollici)	0.2362 inch
Peso netto	0.69 g		

Temperature

Campo delle temperature di impiego	-40...100 °C

Conformità ambientale del prodotto

Stato conformità RoHS	Conforme senza esenzione	
REACH SVHC	No SVHC superiori a 0,1 wt%	
Impronta carbonica di prodotto	Dalla culla al cancello	0.011 kg CO2 eq.

Dati generali

Qtà/foglio	16	
Tipo di stampa	custom	
Processo di stampa	Laser MC	
Versione	esente da alogeni	
Larghezza	6 mm	
Classe d'infiammabilità UL 94	V-2	
Campo delle temperature di impiego, max.	100 °C	
Campo delle temperature di impiego, min.	-40 °C	
Colori	su richiesta cliente	
Alogeni	No	
Materiale di base	poliammide 66	
Colore stampa	nero	
Caratteri stampati	Richiede file M-Print PRO	
Numero di marcatori per unità di imballaggio	Forma di fornitura	MultiCard
stampante compatibile	PRINTJET CONNECT, MCP BASIC 2, MCP PLUS 2	
Numero di marcatori per combinazione	1 MultiCard = Insert markers	
Campo delle temperature di impiego	-40...100 °C	

Segnafili e segnacavi

Alogeni	No	Diametro esterno del conduttore, max.	115 mm
Diametro esterno del conduttore, min.	7 mm	Diametro esterno conduttore	7 - 115 mm

Classificazioni

ETIM 8.0	EC001530	ETIM 9.0	EC001530
ETIM 10.0	EC001530	ECLASS 14.0	27-28-11-02
ECLASS 15.0	27-28-11-02		

ELS 6/30 MC SDR

Weidmüller Interface GmbH & Co. KG
Klingenbergstraße 26
D-32758 Detmold
Germany

www.weidmueller.com

Accessori

Accessori

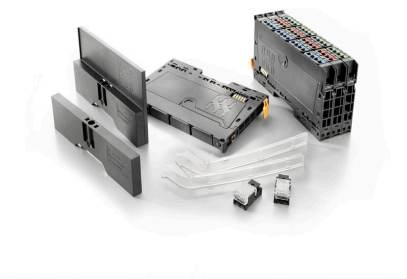

Accessorio di sistema
Scoprite una vasta gamma di accessori per il vostro sistema u-remoto - l'aggiunta ideale per rendere le vostre applicazioni ancora più efficienti e flessibili.

Dati generali per l'ordinazione

Tipo	EM 8/30	Versione
N. d'ordine	1806120000	EM, Terminal marker, 32.4 x 7.2 mm, Passo in mm (P): 7.20
GTIN (EAN)	4032248275298	Weidmueller, trasparente
CPZ	50 ST	

WKM per cartellini ad innesto

La busta trasparente ed esente da alogeni di WKM garantisce un livello eccellente di rotezione contro le influenze ambientali. Grazie al robusto fissaggio con fascette serracavo è indicata per la quasi totalità delle sezioni di conduttore.
Basta inserire i marcatori prestampati nel supporto WKM e fissarli con una clip. I segnacavi WKM sono l'ideale per ottenere la massima efficienza di siglatura in loco. I vantaggi derivanti dall'utilizzo dei segnacavi WKM
• Le etichette di carta e di poliestere possono essere stampate singolarmente con le tradizionali stampanti da ufficio
• Il design robusto, abbinato ai marcatori ELS MultiCard, garantisce la massima protezione contro gli influssi ambientali

Dati generali per l'ordinazione

Tipo	WKM 8/30	Versione
N. d'ordine	1631910000	WKM, Segnafili e segnacavi, 7 - 115 mm, 30 x 8 mm, Segnafili e
GTIN (EAN)	4008190206666	segnacavi, trasparente
CPZ	50 ST	