Adatlap

IE-SW-BLB-24-24TX

Weidmüller Interface GmbH & Co. KG
Klingenbergstraße 26
D-32758 Detmold
Germany

www.weidmueller.com

A BasicLine Series B sorozatú kapcsolók jellemzői

- Valós idejű kommunikáció támogatása pl. PROFINET hálózatokban a „Szolgáltatás minősége” és az „LLDP keretbokkolás” funkcionalitásnak köszönhetően – „PROFINET A megfelelőségi osztály”
- Nagy számú tanúsítvány, amelyek a mechanikus és EMC hatások bármilyen követelményének megfelelnek, ideálisak az olyan alkalmazási területeken, mint például az offshore, feldolgozás vagy bányászat
- Optimalizált DIN-sínkapocs, valamint PUSH IN csatlakozók a gyors és egyszerű szereléshez
- A rugalmas használat érdekében az RJ45 és SFP csatlakozásokat alkalmazó legtöbb általános csatlakozási kombinációt lefedi.
- AC/DC megtáplálási bemenet
- A Broadcast Storm Protection védelemnek köszönhetően erősen megnő a hálózat elérhetősége zord időben is.
- Energiahatékony Ethernet és műanyagmentes csomagolás

Általános rendelési adatok

Változat	Hálózati switch, nem konfigurálható, Fast Ethernet, Portok száma: 24x RJ45, IP30, -40 °C...75 °C
Rendelési szám	2908060000
Típus	IE-SW-BLB-24-24TX
GTIN (EAN)	4099986848054
Qty.	1 Darab

IE-SW-BLB-24-24TX

Weidmüller Interface GmbH & Co. KG
Klingenbergstraße 26
D-32758 Detmold
Germany

www.weidmueller.com

Műszaki adatok

Tanúsítványok

Jóváhagyások	
ROHS	Megfelel
UL File Number Search	UL weboldal
Tanúsítvány száma (cULus)	E141197
Tanúsítvány száma (EAC)	E223527

Méretek és tömegek

Mélység	95 mm	Mélység (coll)	3.7401 inch
Magasság	144 mm	Magasság (coll)	5.6693 inch
Szélesség	65 mm	Szélesség (coll)	2.5591 inch
Nettó tömeg	690 g		

Hőmérsékletek

Tárolási hőmérséklet	-40 °C...85 °C	Üzemi hőmérséklet	-40 °C...75 °C
Páratartalom	5 - 95 % (páralecsapódás nélkül)		

Termékek környezetvédelmi megfelelősége

RoHS megfelelőségi állapot	Megfelel, kivétellel
RoHS alóli kivétel (ha van/ismert ilyen)	7a, 7cI
REACH SVHC	Lead 7439-92-1, Lead monoxide 1317-36-8
SCIP	9229992a-00b9-4096-8962-200a7f33e289

EMC megfelelőség és jóváhagyások

Robbanásveszélyes zóna	EN IEC 60079-0, EN IEC 60079-7, EN IEC 60079-15, UL/cUL, Class I Division 2, Groups A, B, C és D, 2. ATEX-zóna, Ex ec nC IIC T4 Gc	Szabadon eső	Az IEC 60068-2-31 szerint
EMC szabványok	EN IEC 61000-6-2, EN IEC 61000-6-4, FCC Part 15 Subpart B Class A, IEC 61000-4-2 ESD: Contact: 6 kV; Air: 8 kV, IEC 61000-4-3 RS: 80 MHz to 1 Ghz: 10 V/m, IEC 61000-4-3 RS: 1.4 GHz to 6 Ghz: 3 V/m, IEC 61000-4-4 EFT: Power: 4 kV; Signal: 2 kV, IEC 61000-4-5 Surge: Power: 2 kV; Signal: 2 kV, IEC 61000-4-6 CS: 10 Vrms, IEC 61000-4-8 PFMF: 30 A/m	Vibráció	IEC 60068-2-6 szerint

IE-SW-BLB-24-24TX

Weidmüller Interface GmbH & Co. KG
Klingenbergstraße 26
D-32758 Detmold
Germany

www.weidmueller.com

Műszaki adatok

Ütés	IEC 60068-2-27 szerint	Hajózási felhasználás	DNV, BV, ABS, LR, RINA szabványi jóváhagyás folyamatban
Biztonság szabvány	UL 61010-1, UL 61010-2-201		

Garancia

Időköz	5 év

Interfészek

RJ45 portok	10/100BaseT(X), automatikus egyeztetés, Teljes/fél-duplex üzemmód, Auto MDI/MDI-X-csatlakozás	Funkció DIP-kapcsoló	QoS (be/ki), MAC-váz szűrés (be/ki), IEEE 802.3az energiahatékony Ethernet aktiválása/deaktiválása, 2x tápfeszültséghiba relés riasztásának engedélyezése/letiltása
Riasztási érintkező	1 relékimenet 1 A áramterhelhetőséggel 24 V DC-vel	Jelzőérintkező	1 relékimenet 1 A áramterhelhetőséggel 24 V DC-vel
Portok száma	24x RJ45	LED-kijelző	Tápellátás LED: PWR1, PWR2, Port LED: LNK/ACT, 10/100M (RJ45 port), Tápellátás LED: PWR FLT

Kapcsoló karakterisztika

Prioritási sorrendek	4	MAC asztal mérete	4 K
Csomag puffer mérete	4 Mbit	Sávszélesség hátlap	4.8 Gbit/s
Jumbo keret tartó	max. 9 KB		

Környezeti feltételek

Üzemi hőmérséklet, max.	75 °C	
Üzemi hőmérséklet, min.	-40 °C	
Páratartalom	5 - 95 % (páralecsapódás nélkül)	
Tárolási hőmérséklet, max.	85 °C	
Tárolási hőmérséklet, min.	-40 °C	
Üzemi tengerszint feletti magasság	Tengerszint feletti magasság, max.	2000 m
	Megjegyzés	az UL szerint
	Tengerszint feletti magasság, max.	6000 m
	Megjegyzés	a korlátozásokkal kapcsolatban lásd az üzemi tengerszint feletti magassággal kapcsolatos gyártói nyilatkozatot a letöltések között

MTBF

MTBF	Szabványnak megfelelő	Telcordia SR-332
	Működési idő (óra), min.	581976 h

Menedzsmentfunkciók

Hálózati forgalom-szűrő	Szolgáltatási minőség (QoS), Class of Service (CoS), Type of Service (ToS), Differentiated Services Code Point	Ipari protokoll támogatása	PROFINET eszköz, az A osztálynak megfelelő

Weidmüller Interface GmbH & Co. KG
Klingenbergstraße 26
D-32758 Detmold
Germany

www.weidmueller.com

Műszaki adatok

	(DSCP), MAC-váz szűrés (LLDP váz blokkolás)

Műszaki adatok

Ház fő anyaga	Fém	Felszerelés típusa	DIN sín
Védelmi osztály	IP30	Sebesség	Fast Ethernet
Switch	nem konfigurálható		

Technológia

Adatkapcsolás	Tárolás és továbbítás	Áramlásszabályozás	IEEE 802.3x áramlásszabályozás
Standard	IEEE 802.3 for 10BASE-T, IEEE 802.3u for 100BASE-TX, IEEE 802.3x for flow control, IEEE 802.3az Energy-Efficient Ethernet, IEEE 802.1p for Class of Service / Quality of Service (CoS/QoS)		

Tápellátás

Polaritás-felcseréléssel szembeni védelem	Igen	
Áramfelvétel	0.21 A	
Tápfeszültség	12/24/48 V DC, 24 V AC, 2 redundáns bemenet	
Overload current protection	Igen	
Csatlakozás módja	1 levehető 6 pólusú sorkapocs	
Tápfeszültség-tartomány	Feszültségtípus	DC
	Feszültség, min.	9 V
	Feszültség, max.	60 V
	Feszültségtípus	AC
	Feszültség, min.	18 V
	Feszültség, max.	30 V
Áramfogyasztás	Digitális 8 bites bemenet	24 V
	Áramerősség	0.21 A
	Feszültségtípus	DC

Besorolások

ETIM 8.0	EC000734	ETIM 9.0	EC000734
ETIM 10.0	EC000734	ECLASS 14.0	19-17-04-02
ECLASS 15.0	19-17-04-02		

Weidmüller Interface GmbH & Co. KG
Klingenbergstraße 26
D-32758 Detmold
Germany

www.weidmueller.com

Tartozékok

Szerelőkészlet 19”-os rack egységhez

- DIN sín alapú eszközök összeállítása 19"-os fogasléceken

Általános rendelési adatok

Típus	RM-KIT	Változat
Rendelési szám	1241440000	Kit for 19"-rack mounting
GTIN (EAN)	4050118029154	
Qty.	1 ST	

Szerelőkészlet fali szereléshez (BasicLine B-sorozat)

Szerelőkészlet fali szereléshez (BasicLine B sorozat): Szerelőkészlet DIN-tartósín alapú (kalapsín típusú) ipari Ethernet BasicLine B sorozatú komponensek alternatív, falra szereléséhez.
IE-WALLMOUNT-KIT-MODEL-A a következőkhöz:
- Az IE-SW- BLB05/BLB08/BLB10 termékválaszték ipari Ethernet kapcsolói

IE-WALLMOUNT-KIT-MODEL-B a következőkhöz:
- Az IE-SW- BLB16/BLB18/BLB24 termékválasztékok ipari Ethernet kapcsolói

Általános rendelési adatok

Típus	IE-WALLMOUNT-KIT-MODEL-B	Változat
Rendelési szám	3032770000	Kit for wall mounting
GTIN (EAN)	4099986984523	
Qty.	1 ST	

IE-SW-BLB-24-24TX

Weidmüller Interface GmbH & Co. KG
Klingenbergstraße 26
D-32758 Detmold
Germany

www.weidmueller.com

Tartozékok

BLF 5.08HC/180 SN

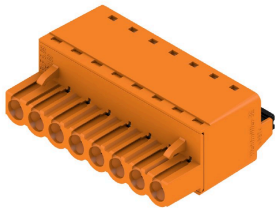

Éppen annyira megbízható, mint a kipróbált és bevizsgált eredeti, innovációs részletekkel:
A BLZP 5,08HC csatlakozóhüvely BLF 5.08HC PUSH IN változata új csatlakozórendszert kínál és sokkal kompaktabb kialakítást. A Weidmüller innovatív PUSH IN rugós csatlakozója új irányt mutat, nem igényel szerszámot az egyszerűen elvégezhető vezeték bekötéshez. HC = nagyáramú
A sokoldalúság értelmében a BLF 5.08HC pontosan ugyanannyit kínál, mint a régebbi változatok:

- a három kivezetési irány Önnek a megszokott tervezési rugalmasságot kínálja az alkalmazásaihoz
- négy karima változat, benne a szabadalmaztatott kioldó retesszel, lehetővé teszi a reteszelő kialakítást a felhasználó követelményei alapján
- Használja a BLF 5.08HC és SL 5.08HC dugó kombinációt és érje el a legnagyobb névleges teljesítményt

Általános rendelési adatok

Típus	BLF 5.08HC/06/180 SN BK...	Változat
Rendelési szám	1013470000	NYÁK dugaszoló csatlakozó, hüvelyes csatlakozó, 5.08 mm, Pólusszám: 6, 180°, PUSH IN aktuátorral, Rögzítési tartomány, névleges csatlakozás, max.: 3.31 mm², Doboz
GTIN (EAN)	4032248721627	
Qty.	60 ST	