Adatlap

SF-DT 3/12 MC NE BL

Weidmüller Interface GmbH & Co. KG
Klingenbergstraße 26
D-32758 Detmold
Germany

www.weidmueller.com

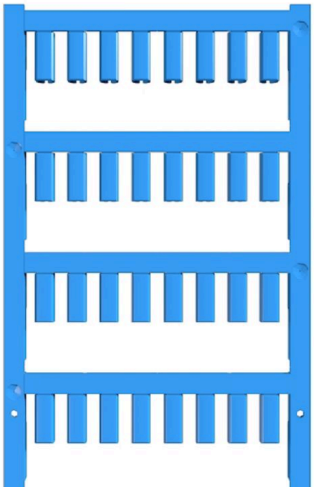

Támogatjuk az élelmiszeriparban dolgozó ügyfeleinket az észlelhető jelölő megoldásokkal, hogy teljesítsük a HACCP elv keretében a magas szintű követelményeket. A fém-töltésnek köszönhetően az érzékelhető MultiCard-jainkat fém- és röntgen-érzékelőkkel megbízhatóan lehet azonosítani. Ez minimálisra csökkenti a gyártás szennyeződésének kockázatát. A legmagasabb biztonságot a termék fontos tulajdonságai biztosítják, mint például a korrózióállóság vagy az UV sugárzás miatti öregedéssel szembeni nagyobb ellenállás a beltéri területeken és a melegben. Ezeket a tulajdonságokat rendszeresen próbázzuk és megerősítjük saját akkreditált laboratóriumunkban. Nem alkalmas közvetlen élelmiszerrel való érintkezésre.

- Fém- és röntgenes detektorral érzékelhető
- A kék színről vizuálisan felismerhető
- Korrózióálló fémszűrő
- Tiszta és ellenálló nyomtatási kép
- Különböző változatokban, a jelölési követelmények széles körét kielégítően áll rendelkezésre

Általános rendelési adatok

Változat	SlimFix, Vezeték és kábeljelölők, 3 - 3.8 mm, 12 x 4.6 mm, kék
Rendelési szám	2772380000
Típus	SF-DT 3/12 MC NE BL
GTIN (EAN)	4064675034346
Qty.	320 Darab

SF-DT 3/12 MC NE BL

Weidmüller Interface GmbH & Co. KG
Klingenbergstraße 26
D-32758 Detmold
Germany

www.weidmueller.com

Műszaki adatok

Tanúsítványok

ROHS	Megfelel

Méretek és tömegek

Mélység	4.8 mm	Mélység (coll)	0.189 inch
Magasság	12 mm	Magasság (coll)	0.4724 inch
Szélesség	4.6 mm	Szélesség (coll)	0.1811 inch
Nettó tömeg	0.32 g		

Hőmérsékletek

Üzemi hőmérsékleti tartomány	-40...100 °C

Termékek környezetvédelmi megfelelősége

RoHS megfelelőségi állapot	Megfelel, kivétel nélkül	
REACH SVHC	Nincs 0,1 tömeg% feletti SVHC	
Termék karbonlábnyoma	Bölcsőtől a kapuig	0.003 kg CO2 eq.

Általános adatok

Nyomtatás típusa	üres	
Szélesség	4.6 mm	
UL 94 éghetőségi osztály	HB	
Üzemi hőmérsékleti tartomány, max.	100 °C	
Üzemi hőmérsékleti tartomány, min.	-40 °C	
Szín	kék	
Halogén	Nem	
Alapanyag	Polietilén	
Jelölők száma kombinációnként	Tápellátás formája	MultiCard
Címkemező mérete	12 x 4.6 mm	
kompatibilis nyomtató	PRINTJET CONNECT	
Jelölők száma kombinációnként	1 MultiCard = Conductor and cable markers	
Üzemi hőmérsékleti tartomány	-40...100 °C	

Vezeték és kábeljelölők

Halogén	Nem	Vezeték-keresztmetszet, max.	3.5 mm²
Vezeték-keresztmetszet, min.	1.5 mm²	Vezeték külső átmérő, max.	3.8 mm
Vezeték külső átmérő, min.	3 mm	Vezeték külső átm.	3 - 3.8 mm
Csatlakoztatott vezeték keresztmetszete	1.5 - 3.5 mm²		

Besorolások

ETIM 6.0	EC001530	ETIM 7.0	EC001530
ETIM 8.0	EC001530	ETIM 9.0	EC001530
ETIM 10.0	EC001530	ECLASS 9.0	27-40-04-01
ECLASS 9,1	27-40-04-01	ECLASS 10.0	27-40-04-01
ECLASS 11.0	27-28-11-02	ECLASS 12.0	27-28-11-02
ECLASS 13.0	27-28-11-02	ECLASS 14.0	27-28-11-02
ECLASS 15.0	27-28-11-02		

SF-DT 3/12 MC NE BL

Weidmüller Interface GmbH & Co. KG
Klingenbergstraße 26
D-32758 Detmold
Germany

www.weidmueller.com

Rajzok

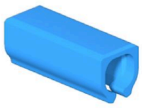

SF-DT 3/12 MC NE BL

Weidmüller Interface GmbH & Co. KG
Klingenbergstraße 26
D-32758 Detmold
Germany

www.weidmueller.com

Tartozékok

Szerelési segédeszközök

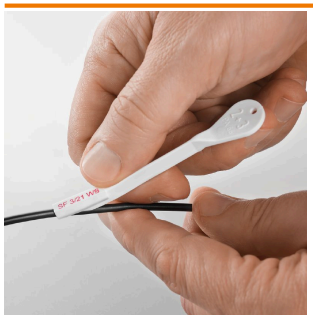

A SlimFix vezeték- és kábeljelölő, helytakarékos kialakítással. A jelölőket a vezeték beszerelése után is fel lehet helyezni. Halogénmentes anyagból készülnek és a V0/V2 éghetőségi osztálynak felelnek meg. A SlimFix elismert és elfogadott jelölőtípus a közlekedési alkalmazásokban. Az SF eszköz egyszerű szerelést tesz lehetővé, még nagyon kis jelölők esetén is.
Előnyök:
- Halogénmentes anyag
- V0/V2 éghetőségi osztály
- Elismert és elfogadott jelölőtípus a közlekedési stb. alkalmazásokban
- Ha a vezeték-keresztmetszet 16,0 mm²-nél nagyobb, akkor kábelkötegelővel kell rögzíteni.
- A gyakorlatban már bizonyított MultiCard formátumú jelölők

Általános rendelési adatok

Típus	SF-TOOL 2-3	Változat
Rendelési szám	1782960000	Vezetékjelölők, Szerelési segédlet - SlimFix
GTIN (EAN)	4032248180028	
Qty.	10 ST	

Típus	SF-TOOL 00-6	Változat
Rendelési szám	1950820000	Vezetékjelölők, Szerelési segédlet - SlimFix
GTIN (EAN)	4032248629473	
Qty.	10 ST	