Adatlap

# IE-BS-V04P-RJ45-FJ-B

**Weidmüller Interface GmbH & Co. KG**
Klingenbergstraße 26
D-32758 Detmold
Germany

www.weidmueller.com

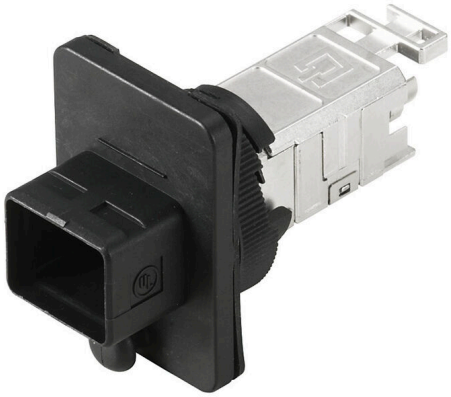

PushPull dugaszolható csatlakozó készlet az IEC 61076-3-106 4. (IEC24702) változat szerint, műanyag, RJ45-ös betéttel

## Általános rendelési adatok

| | |
|---|---|
| Változat | RJ45 peremes aljzat, IP67, 4. változat, IDC, PROFINET, Cat.6A / Class EA (ISO/IEC 11801 2010) |
| Rendelési szám | 1963730000 |
| Típus | IE-BS-V04P-RJ45-FJ-B |
| GTIN (EAN) | 4032248646050 |
| Qty. | 1 Darab |

# IE-BS-V04P-RJ45-FJ-B

**Weidmüller Interface GmbH & Co. KG**
Klingenbergstraße 26
D-32758 Detmold
Germany

www.weidmueller.com

## Műszaki adatok

### Tanúsítványok

| | |
|---|---|
| ROHS | Megfelel |

### Méretek és tömegek

| | |
|---|---|
| Nettó tömeg | 31.5 g |

### Hőmérsékletek

| | | | |
|---|---|---|---|
| Tárolási hőmérséklet | | Üzemi hőmérséklet | -40 °C...70 °C |
| Telepítési hőmérséklet | | | |

### Termékek környezetvédelmi megfelelősége

| | |
|---|---|
| RoHS megfelelőségi állapot | Megfelel, kivétel nélkül |
| REACH SVHC | Nincs 0,1 tömeg% feletti SVHC |

### Általános adatok

| | | | |
|---|---|---|---|
| 1. csatlakozás | RJ45 | 2. csatlakozás | IDC |
| Árucikk leírása | 4. változat, IDC, PROFINET | Vezetékezés | PROFINET |
| Tömítés anyaga | NBR | Ház fő anyaga | PA UL 94 V0 |
| Szigetelés keresztmetszete, max. | 1.6 mm | Kategória | Cat.6A / Class EA (ISO/ IEC 11801 2010) |
| Érintkező felület | Arany a nikkel felett | Csatlakozási átmérő, tömör | 0.4...0.64 mm |
| Vezetékcsatlakozási keresztmetszet, tömör (AWG) | AWG 24...AWG 22 | Csatlakozási átmérő, flexibilis | 0.48...0.76 mm |
| Vezetékcsatlakozási keresztmetszet, flexibilis (AWG) | AWG 26...AWG 22 | Árnyékolás | 360 fokos körkörös ház |
| Védelmi osztály | IP67 | Dugaszolási ciklusok | 750 |

### Villamos tulajdonságok

| | | | |
|---|---|---|---|
| Átütési szilárdság, érintkező / árnyékolás | ≥ 1500 V AC/DC | Átütési szilárdság, érintkező / érintkező | ≥ 1000 V AC/DC |
| PoE / PoE+ | IEEE 802.3bt szerint | | |

### Általános szabványok

| | |
|---|---|
| Csatlakozó, standard | IEC 61076-3-106 Var. 4, IEC 60603-7-51 |

### Besorolások

| | | | |
|---|---|---|---|
| ETIM 8.0 | EC001121 | ETIM 9.0 | EC001121 |
| ETIM 10.0 | EC001121 | ECLASS 14.0 | 27-44-03-90 |
| ECLASS 15.0 | 27-44-03-90 | | |

# IE-BS-V04P-RJ45-FJ-B

**Weidmüller Interface GmbH & Co. KG**
Klingenbergstraße 26
D-32758 Detmold
Germany

www.weidmueller.com

## Rajzok

### Szerelési kivágás

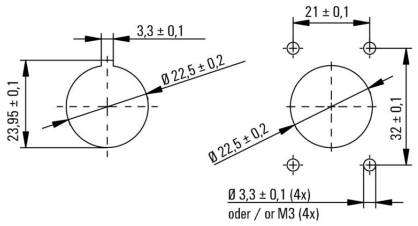


Mounting cut-out: 1. With central screw connection / 2. For mounting with four M3 screws

# IE-BS-V04P-RJ45-FJ-B

**Weidmüller Interface GmbH & Co. KG**
Klingenbergstraße 26
D-32758 Detmold
Germany

www.weidmueller.com

## Tartozékok

### porvédő sapkák

Készülékeinek védelme por és szennyeződés ellen

### Általános rendelési adatok

| | | |
|---|---|---|
| Típus | IE-BP-V04P | Változat |
| Rendelési szám | 1963900000 | Aljzatház-védőkupak |
| GTIN (EAN) | 4032248646326 | |
| Qty. | 10 ST | |

### Üres

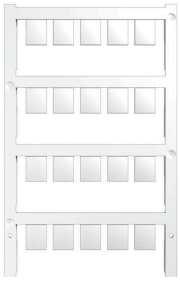

Az ESG a bevált és tesztelt MultiCard formátumú jelölő számos ismert elektromos készülékhez. Az eredmény egy kiváló minőségű, kontrasztos készülékjelölő.
A Siemens, az ABB, a Beckhoff és számos más gyártó készülékeihez különböző típusok kaphatók.
Az előnyök áttekintése:

- általános célú címkék; öntapadós vagy felpattintható címkék, típustól függően,
- illesztett készülékekhez, pl. kismegszakítókhoz címkesínre pattintható ESG jelölőket szállítunk.
- Egyedi lézer-minőségű nyomtatás a műszaki jellemzőknek megfelelően

Egyedi nyomtatáshoz: Kérjük, küldje el az M-Print PRO vagy M-Print PRO Online (telepítés nélkül) jelölőszoftverünk fájlját a címkézési előírásokkal.

### Általános rendelési adatok

| | | |
|---|---|---|
| Típus | ESG 9/11 K MC NE WS | Változat |
| Rendelési szám | 1857440000 | ESG, Készülékjelölők x 11 mm, PA 66, Szín: fehér, Öntapadós |
| GTIN (EAN) | 4032248402731 | |
| Qty. | 200 ST | |

# IE-BS-V04P-RJ45-FJ-B

**Weidmüller Interface GmbH & Co. KG**
Klingenbergstraße 26
D-32758 Detmold
Germany

www.weidmueller.com

## Ellendarab

### Sets - RJ45

PushPull dugaszolható csatlakozó készlet az IEC 61076-3-106 4. (IEC24702) változat szerint, műanyag, RJ45-ös betéttel

### Általános rendelési adatok

| | | |
|---|---|---|
| Típus | IE-PS-V04P-RJ45-FH | Változat |
| Rendelési szám | 1963160000 | RJ45 csatlakozódugó, szerszám nélkül szerelhető, 4. verzió, Cat.6A / Class EA (ISO/IEC 11801 2010) |
| GTIN (EAN) | 4032248651665 | |
| Qty. | 10 ST | |
| Típus | IE-PS-V04P-RJ45-FH-B | Változat |
| Rendelési szám | 1271240000 | RJ45 csatlakozódugó, szerszám nélkül szerelhető, 4. verzió, Cat.6A / Class EA (ISO/IEC 11801 2010) |
| GTIN (EAN) | 4050118060027 | |
| Qty. | 10 ST | |
| Típus | IE-PS-V04P-RJ45-FH-BP | Változat |
| Rendelési szám | 1963170000 | RJ45 csatlakozódugó, szerszám nélkül szerelhető, 4. változat , vezetéktörés elleni védelem, Cat.6A / Class EA (ISO/IEC 11801 2010) |
| GTIN (EAN) | 4032248653980 | |
| Qty. | 10 ST | |
| Típus | IE-PS-V04P-RJ45-TH | Változat |
| Rendelési szám | 1963180000 | RJ45 krimpelhető csatlakozó dugó, 4. verzió, Cat.6A / Class EA (ISO/IEC 11801 2010) |
| GTIN (EAN) | 4032248653973 | |
| Qty. | 10 ST | |
| Típus | IE-PS-V04P-RJ45-TH-BP | Változat |
| Rendelési szám | 1963190000 | RJ45 krimpelhető csatlakozó dugó, 4. változat , vezetéktörés elleni védelem, Cat.6A / Class EA (ISO/IEC 11801 2010) |
| GTIN (EAN) | 4032248651672 | |
| Qty. | 1 ST | |