Adatlap

# ESG 9/20 MC NE TK

**Weidmüller Interface GmbH & Co. KG**
Klingenbergstraße 26
D-32758 Detmold
Germany

www.weidmueller.com

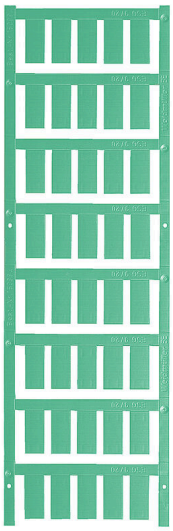

Az ESG a bevált és tesztelt MultiCard formátumú jelölő számos ismert elektromos készülékhez. Az eredmény egy kiváló minőségű, kontrasztos készülékjelölő.
A Siemens, az ABB, a Beckhoff és számos más gyártó készülékeihez különböző típusok kaphatók.
Az előnyök áttekintése:

- általános célú címkék; öntapadós vagy felpattintható címkék, típustól függően,
- illesztett készülékekhez, pl. kismegszakítókhoz címkesínre pattintható ESG jelölőket szállítunk.
- Egyedi lézer-minőségű nyomtatás a műszaki jellemzőknek megfelelően

Egyedi nyomtatáshoz: Kérjük, küldje el az M-Print PRO vagy M-Print PRO Online (telepítés nélkül) jelölőszoftverünk fájlját a címkézési előírásokkal.

## Általános rendelési adatok

| | |
|---|---|
| Változat | ESG, Készülékjelölők x 20 mm, PA 66, Szín: Türkiz, dugaszolható |
| Rendelési szám | 1866690000 |
| Típus | ESG 9/20 MC NE TK |
| GTIN (EAN) | 4032248436965 |
| Qty. | 200 Darab |

# ESG 9/20 MC NE TK

**Weidmüller Interface GmbH & Co. KG**
Klingenbergstraße 26
D-32758 Detmold
Germany

www.weidmueller.com

## Műszaki adatok

### Tanúsítványok

| | |
|---|---|
| ROHS | Megfelel |

### Méretek és tömegek

| | | | |
|---|---|---|---|
| Mélység | 0.8 mm | Mélység (coll) | 0.0315 inch |
| Magasság | 9 mm | Magasság (coll) | 0.3543 inch |
| Szélesség | 20 mm | Szélesség (coll) | 0.7874 inch |
| Nettó tömeg | 0.53 g | | |

### Hőmérsékletek

| | |
|---|---|
| Üzemi hőmérsékleti tartomány | -40...100 °C |

### Termékek környezetvédelmi megfelelősége

| | | |
|---|---|---|
| RoHS megfelelőségi állapot | Megfelel, kivétel nélkül | |
| REACH SVHC | Nincs 0,1 tömeg% feletti SVHC | |
| Termék karbonlábnyoma | Bölcsőtől a kapuig | 0.003 kg CO2 eq. |

### Általános adatok

| | | |
|---|---|---|
| Változat | dugaszolható | |
| Szélesség | 20 mm | |
| UL 94 éghetőségi osztály | V-2 | |
| Üzemi hőmérsékleti tartomány, max. | 100 °C | |
| Üzemi hőmérsékleti tartomány, min. | -40 °C | |
| Szín | Türkiz | |
| Halogén | Nem | |
| Alapanyag | PA 66 | |
| Nyomtatott karakterek | nélkül | |
| Jelölők száma kombinációnként | Tápellátás formája | MultiCard |
| kompatibilis nyomtató | PRINTJET CONNECT, MCP BASIC 2, MCP PLUS 2 | |
| Jelölők száma kombinációnként | 1 MultiCard = Device markers | |
| Üzemi hőmérsékleti tartomány | -40...100 °C | |
| Alkalmazás/gyártó | Moeller, Siemens, WI SAI elosztó, ifm-electronics | |

### Készülékjelölők

| | |
|---|---|
| Halogén | Nem |

### Besorolások

| | | | |
|---|---|---|---|
| ETIM 8.0 | EC001288 | ETIM 9.0 | EC001288 |
| ETIM 10.0 | EC001288 | ECLASS 14.0 | 27-28-11-04 |
| ECLASS 15.0 | 27-28-11-04 | | |

# ESG 9/20 MC NE TK

**Weidmüller Interface GmbH & Co. KG**
Klingenbergstraße 26
D-32758 Detmold
Germany

www.weidmueller.com
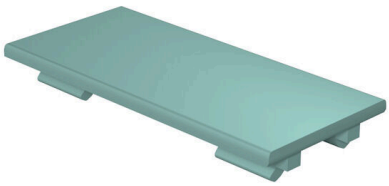
## Rajzok