Adatlap

# KP-M10/-150

**Weidmüller Interface GmbH & Co. KG**
Klingenbergstraße 26
D-32758 Detmold
Germany

www.weidmueller.com

Szigetelt csatlakozókat használva garantálható az elektromos csatlakozások állandó és egyforma minősége.

- Nagy választék szigetelt és nem szigetelt kábelsarukból és csatlakozókból
- A jelenlegi piaci szabványoknak (Európa) megfelelő csősaruk
- Préselhető kábelsaruk, DIN 46235
- Krimpelhető kábelsaruk DIN 46234 -hez
- Szigetelt gyűrűs kábelsaruk, DIN 46237
- Szigetelt kábelsaruk, DIN 46231

## Általános rendelési adatok

| | |
|---|---|
| Változat | kábelsaru, záróelem,150 mm² |
| Rendelési szám | 1498310000 |
| Típus | KP-M10/-150 |
| GTIN (EAN) | 4050118307801 |
| Qty. | 25 Darab |

# KP-M10/-150

**Weidmüller Interface GmbH & Co. KG**
Klingenbergstraße 26
D-32758 Detmold
Germany

www.weidmueller.com

## Műszaki adatok

### Tanúsítványok

| | |
|---|---|
| ROHS | Megfelel |

### Méretek és tömegek

| | |
|---|---|
| Nettó tömeg | 164.63 g |

### Termékek környezetvédelmi megfelelősége

| | |
|---|---|
| RoHS megfelelőségi állapot | Megfelel, kivétel nélkül |
| REACH SVHC | Nincs 0,1 tömeg% feletti SVHC |

### Műszaki adatok

| | |
|---|---|
| Változat | DIN series 46235, standard |

### Csatlakozások

| | | | |
|---|---|---|---|
| Vezeték-keresztmetszet | 150 mm² | Szigetelés | Nem áll rendelkezésre |
| Furat | M10 | Tengely belső átmérője (d1) | 17 mm |
| Tengely külső átmérője (d3) | 23.5 mm | Tengelyhossz (a) | 35 mm |
| Csatlakozás hossz (l) | 79 mm | Peremes aljzat belső átmérője (d2) | 10.5 mm |
| Peremes aljzat szélesség (b) | 34 mm | Azonosító szám, Cu | 22 K |

### Besorolások

| | | | |
|---|---|---|---|
| ETIM 8.0 | EC001050 | ETIM 9.0 | EC001050 |
| ETIM 10.0 | EC001050 | ECLASS 14.0 | 27-40-02-03 |
| ECLASS 15.0 | 27-40-02-03 | | |

# KP-M10/-150

**Weidmüller Interface GmbH & Co. KG**
Klingenbergstraße 26
D-32758 Detmold
Germany

www.weidmueller.com

## Rajzok

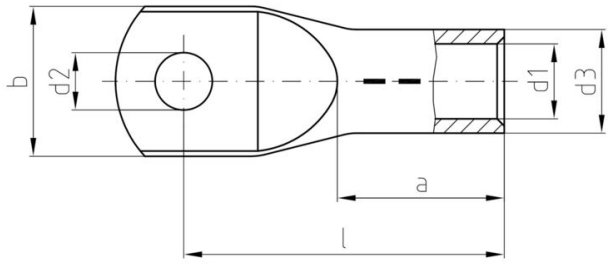

Weidmüller Interface GmbH & Co. KG
Klingenbergstraße 26
D-32758 Detmold
Germany

www.weidmueller.com

# Tartozékok

## Szerszámok

Krimpelő (sajtoló) szerszámok kábelsarukhoz, csatlakozókhoz és érvéghüvelyekhez, cserélhető betétekkel

- A hidraulikus támogatásnak köszönhetően extrém gyors feldolgozás
- Nagy feldolgozási tartomány akár 300 mm²-ig
- Gyorsműködésű 270°- ban elforgatható sajtolófej.
- Automatikus nyomásszabályozás és felügyelet nyomásszenzoron keresztül.
- A krimpelési folyamat elektronikus vezérlése és felügyelete
- Az összes krimpelési ciklus és a hibaüzenetek mentése a belső memóriába.
- Az összes ciklus és hibaüzenet kiolvasása USB-n keresztül
- Li-ion akkumulátor töltési állapotjelzővel: 18 V, 2 Ah

### Általános rendelési adatok

| | | |
|---|---|---|
| Típus | EPG 45 | Változat |
| Rendelési szám | 1500830000 | Présszerszám, 6mm², 150mm², Hatszög sajtolás, WM krimp, Fogas sajtolás, Trapéz alakú krimpelés, Ovális sajtolás |
| GTIN (EAN) | 4050118309317 | |
| Qty. | 1 ST | |

## ... csősarukhoz (EN 13600 szerint)

Krimpelő (sajtoló) szerszámok kábelsarukhoz, csatlakozókhoz és érvéghüvelyekhez, cserélhető betétekkel

- A hidraulikus támogatásnak köszönhetően extrém gyors feldolgozás
- Nagy feldolgozási tartomány akár 300 mm²-ig
- Gyorsműködésű 270°- ban elforgatható sajtolófej.
- Automatikus nyomásszabályozás és felügyelet nyomásszenzoron keresztül.
- A krimpelési folyamat elektronikus vezérlése és felügyelete
- Az összes krimpelési ciklus és a hibaüzenetek mentése a belső memóriába.
- Az összes ciklus és hibaüzenet kiolvasása USB-n keresztül
- Li-ion akkumulátor töltési állapotjelzővel: 18 V, 2 Ah

### Általános rendelési adatok

| | | |
|---|---|---|
| Típus | ES EPG 45 WM 150 | Változat |
| Rendelési szám | 1994550000 | 150mm², WM krimp |
| GTIN (EAN) | 4050118379785 | |
| Qty. | 1 ST | |

Weidmüller Interface GmbH & Co. KG
Klingenbergstraße 26
D-32758 Detmold
Germany

www.weidmueller.com

# Tartozékok

## ... préselhető kábelsarukhoz (DIN 46235 szerint)

Krimpelő (sajtoló) szerszámok kábelsarukhoz, csatlakozókhoz és érvéghüvelyekhez, cserélhető betétekkel

- A hidraulikus támogatásnak köszönhetően extrém gyors feldolgozás
- Nagy feldolgozási tartomány akár 300 mm²-ig
- Gyorsműködésű 270°- ban elforgatható sajtolófej.
- Automatikus nyomásszabályozás és felügyelet nyomásszenzoron keresztül.
- A krimpelési folyamat elektronikus vezérlése és felügyelete
- Az összes krimpelési ciklus és a hibaüzenetek mentése a belső memóriába.
- Az összes ciklus és hibaüzenet kiolvasása USB-n keresztül
- Li-ion akkumulátor töltési állapotjelzővel: 18 V, 2 Ah

### Általános rendelési adatok

| | | |
|---|---|---|
| Típus | ES EPG 45 HEX 150 | Változat |
| Rendelési szám | 1994540000 | 150mm², Hatszög sajtolás |
| GTIN (EAN) | 4050118379778 | |
| Qty. | 1 ST | |

## Szerszámok

Krimpelő (sajtoló) szerszámok kábelsarukhoz, csatlakozókhoz és érvéghüvelyekhez, cserélhető betétekkel

- A hidraulikus támogatásnak köszönhetően extrém gyors feldolgozás
- Nagy feldolgozási tartomány akár 300 mm²-ig
- Gyorsműködésű 270°- ban elforgatható sajtolófej.
- Automatikus nyomásszabályozás és felügyelet nyomásszenzoron keresztül.
- A krimpelési folyamat elektronikus vezérlése és felügyelete
- Az összes krimpelési ciklus és a hibaüzenetek mentése a belső memóriába.
- Az összes ciklus és hibaüzenet kiolvasása USB-n keresztül
- Li-ion akkumulátor töltési állapotjelzővel: 18 V, 2 Ah

### Általános rendelési adatok

| | | |
|---|---|---|
| Típus | EPG 60 | Változat |
| Rendelési szám | 2453810000 | Présszerszámok, Szerszámok, Présszerszám, 6mm², 300mm², Hatszög sajtolás, WM krimp, Fogas sajtolás, Trapéz alakú krimpelés, Ovális sajtolás |
| GTIN (EAN) | 4050118468434 | |
| Qty. | 1 ST | |

**Weidmüller Interface GmbH & Co. KG**
Klingenbergstraße 26
D-32758 Detmold
Germany

www.weidmueller.com

# Tartozékok

## ... csősaruk

Krimpelő (sajtoló) szerszámok kábelsarukhoz, csatlakozókhoz és érvéghüvelyekhez, cserélhető betétekkel

- A hidraulikus támogatásnak köszönhetően extrém gyors feldolgozás
- Nagy feldolgozási tartomány akár 300 mm²-ig
- Gyorsműködésű 270°- ban elforgatható sajtolófej.
- Automatikus nyomásszabályozás és felügyelet nyomásszenzoron keresztül.
- A krimpelési folyamat elektronikus vezérlése és felügyelete
- Az összes krimpelési ciklus és a hibaüzenetek mentése a belső memóriába.
- Az összes ciklus és hibaüzenet kiolvasása USB-n keresztül
- Li-ion akkumulátor töltési állapotjelzővel: 18 V, 2 Ah

### Általános rendelési adatok

| | | |
|---|---|---|
| Típus | ES EPG/HPG 60 WM 150 | Változat |
| Rendelési szám | 2469620000 | Krimpelő szerszám betét, 150mm², WM krimp |
| GTIN (EAN) | 4050118483871 | |
| Qty. | 1 ST | |

## ... préselhető kábelsaruk

Krimpelő (sajtoló) szerszámok kábelsarukhoz, csatlakozókhoz és érvéghüvelyekhez, cserélhető betétekkel

- A hidraulikus támogatásnak köszönhetően extrém gyors feldolgozás
- Nagy feldolgozási tartomány akár 300 mm²-ig
- Gyorsműködésű 270°- ban elforgatható sajtolófej.
- Automatikus nyomásszabályozás és felügyelet nyomásszenzoron keresztül.
- A krimpelési folyamat elektronikus vezérlése és felügyelete
- Az összes krimpelési ciklus és a hibaüzenetek mentése a belső memóriába.
- Az összes ciklus és hibaüzenet kiolvasása USB-n keresztül
- Li-ion akkumulátor töltési állapotjelzővel: 18 V, 2 Ah

### Általános rendelési adatok

| | | |
|---|---|---|
| Típus | ES EPG/HPG 60 HEX 150 | Változat |
| Rendelési szám | 2505240000 | Krimpelő szerszám betét, 150mm², Hatszög sajtolás |
| GTIN (EAN) | 4050118519631 | |
| Qty. | 1 ST | |

**Weidmüller Interface GmbH & Co. KG**
Klingenbergstraße 26
D-32758 Detmold
Germany

www.weidmueller.com

# Tartozékok

## Szerszámok

Krimpelő (sajtoló) szerszámok kábelsarukhoz, csatlakozókhoz és érvéghüvelyekhez, cserélhető betétekkel

- A hidraulikus támogatásnak köszönhetően extrém gyors feldolgozás
- Nagy feldolgozási tartomány akár 400 mm²
- Gyorsműködésű 360°- ban elforgatható krimpelőfej.
- Automatikus nyomásszabályozás és felügyelet nyomásszenzoron keresztül.
- További funkciók az APG-sorozat részére:
- A krimpelési folyamat elektronikus vezérlése és felügyelete
- Az összes krimpelési ciklus és a hibaüzenetek mentése a belső memóriába.
- Az összes ciklus és hibaüzenet kiolvasása USB-n keresztül

### Általános rendelési adatok

| | | |
|---|---|---|
| Típus | HPG 60 | Változat |
| Rendelési szám | 2453820000 | 6mm², 300mm², Hatszög sajtolás, WM krimp, Fogas sajtolás, Trapéz alakú krimpelés, Ovális sajtolás |
| GTIN (EAN) | 4050118468427 | |
| Qty. | 1 ST | |

## ... csősarukhoz (EN 13600 szerint)

Krimpelő (sajtoló) szerszámok kábelsarukhoz, csatlakozókhoz és érvéghüvelyekhez, cserélhető betétekkel

- A hidraulikus támogatásnak köszönhetően extrém gyors feldolgozás
- Nagy feldolgozási tartomány akár 400 mm²
- Gyorsműködésű 360°- ban elforgatható krimpelőfej.
- Automatikus nyomásszabályozás és felügyelet nyomásszenzoron keresztül.
- További funkciók az APG-sorozat részére:
- A krimpelési folyamat elektronikus vezérlése és felügyelete
- Az összes krimpelési ciklus és a hibaüzenetek mentése a belső memóriába.
- Az összes ciklus és hibaüzenet kiolvasása USB-n keresztül

### Általános rendelési adatok

| | | |
|---|---|---|
| Típus | ES APG 80 WM 150 | Változat |
| Rendelési szám | 1502550000 | 150mm², WM krimp |
| GTIN (EAN) | 4050118310825 | |
| Qty. | 1 ST | |

# KP-M10/-150

**Weidmüller Interface GmbH & Co. KG**
Klingenbergstraße 26
D-32758 Detmold
Germany

www.weidmueller.com

## Tartozékok

### ... préselhető kábelsarukhoz (DIN 46235 szerint)

Krimpelő (sajtoló) szerszámok kábelsarukhoz, csatlakozókhoz és érvéghüvelyekhez, cserélhető betétekkel

- A hidraulikus támogatásnak köszönhetően extrém gyors feldolgozás
- Nagy feldolgozási tartomány akár 400 mm²
- Gyorsműködésű 360°- ban elforgatható krimpelőfej.
- Automatikus nyomásszabályozás és felügyelet nyomásszenzoron keresztül.
- További funkciók az APG-sorozat részére:
- A krimpelési folyamat elektronikus vezérlése és felügyelete
- Az összes krimpelési ciklus és a hibaüzenetek mentése a belső memóriába.
- Az összes ciklus és hibaüzenet kiolvasása USB-n keresztül

### Általános rendelési adatok

| | | |
|---|---|---|
| Típus | ES APG 80 HEX 150 | Változat |
| Rendelési szám | 1502720000 | 150mm², Hatszög sajtolás |
| GTIN (EAN) | 4050118310900 | |
| Qty. | 1 ST | |