Fiche de données

MPS 5/02 S TN B B D

Weidmüller Interface GmbH & Co. KG
Klingenbergstraße 26
D-32758 Detmold
Germany

www.weidmueller.com

Illustration du produit

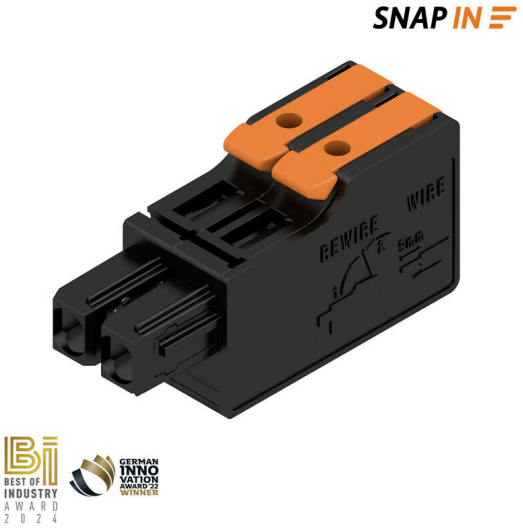

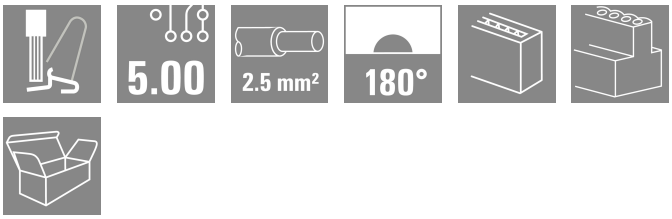

OMNIMATE® 4.0 - la prochaine étape de l'évolution OMNIMATE® 4.0 suit la tendance de la Technologie à un Câble (PTOM). Le concept modulaire permet la configuration rapide d'interfaces hybrides, qui transmettent des données, des signaux et de l'énergie dans un seul connecteur. En conséquence, vous pouvez réduire les efforts de câblage dans une grande variété d'applications, simplifier la maintenance et accélérer les process d'automatisation. La connexion unique SNAP IN est le réseau principal et accélère le process du câblage. Le raccordement le plus rapide actuellement

- Câblage rapide, sûr et sans outils grâce à la connexion SNAP-IN
- Prêt pour robot grâce à la livraison "prêt pour le fil" avec point de serrage ouvert
- La rétroaction optique et acoustique indique un câblage approprié Créez votre propre configuration
- Configuration et commande flexibles via le configurateur Weidmüller (WMC)
- Expédition sous trois jours – même pour les produits configurés individuellement
- Préparation automatique de l'offre pour le produit configuré Une simple configuration des connecteurs hybrides modulaires
- Options de combinaison flexibles pour la puissance, le signal et la transmission de données
- Technologie Single-Pair Ethernet évolutive

Informations générales de commande

Version	Connecteur pour circuit imprimé, Connecteur femelle, Pas en mm (P): 5.00 mm, Nombre de pôles: 2, Boîte
Référence	2790390000
Type	MPS 5/02 S TN B B D
GTIN (EAN)	4064675069096
Qté.	168 Pièce
Indices de produit	IEC: 400 V / 26.8 A / 0.5 - 4 mm² UL: 300 V / 18.5 A / AWG 20 - AWG 12
Emballage	Boîte

Fiche de données

MPS 5/02 S TN B B D

Weidmüller Interface GmbH & Co. KG
Klingenbergstraße 26
D-32758 Detmold
Germany

www.weidmueller.com

Caractéristiques techniques

Agréments

Agréments	
UL File Number Search	Site Web UL
Certificat Nº (cURus)	E60693

Dimensions et poids

Profondeur	34 mm	Profondeur (pouces)	1.3386 inch
Hauteur	15.5 mm	Hauteur (pouces)	0.6102 inch
Largeur	10.8 mm	Largeur (pouces)	0.4252 inch
Poids net	5.49 g		

Températures

Température ambiante	-50 °C…125 °C

Conformité environnementale du produit

Statut de conformité RoHS	Conforme sans exemption
REACH SVHC	Pas de SVHC au-dessus de 0,1 % en poids

Classifications

ETIM 8.0	EC002638	ETIM 9.0	EC002638
ETIM 10.0	EC002638	ECLASS 14.0	27-46-02-02
ECLASS 15.0	27-46-02-02		

Conducteurs indiqués pour raccordement

Plage de serrage, min.	0.34 mm²			
Plage de serrage, max.	4 mm²			
Rigide, min. H05(07) V-U	0.5 mm²			
Rigide, max. H05(07) V-U	2.5 mm²			
souple, min. H05(07) V-K	0.5 mm²			
souple, max. H05(07) V-K	4 mm²			
avec embout isolé DIN 46 228/4, min.	0.34 mm²			
avec embout isolé DIN 46 228/4, max.	2.5 mm²			
avec embout, DIN 46228 pt 1, min.	0.34 mm²			
avec embout selon DIN 46 228/1, max.	2.5 mm²			
Diamètre extérieur max. de l'isolant	4.00 mm			
Raccordement	Section pour le raccordement du conducteur	nominal	0.34 mm²	
	Embout	Longueur de dénudage	nominal	10 mm
		Embout recommandé	H0,34/12 TK	
	Section pour le raccordement du conducteur	nominal	0.5 mm²	
	Embout	Longueur de dénudage	nominal	12 mm
		Embout recommandé	H0,5/16 OR	
		Longueur de dénudage	nominal	10 mm
		Embout recommandé	H0,5/10	
	Section pour le raccordement du conducteur	nominal	0.75 mm²	
	Embout	Longueur de dénudage	nominal	12 mm
		Embout recommandé	H0,75/16 W	
		Longueur de dénudage	nominal	10 mm
		Embout recommandé	H0,75/10	
	Section pour le raccordement du conducteur	nominal	1 mm²	

Fiche de données

MPS 5/02 S TN B B D

Weidmüller Interface GmbH & Co. KG
Klingenbergstraße 26
D-32758 Detmold
Germany

www.weidmueller.com

Caractéristiques techniques

	Embout	Longueur de dénudage	nominal	12 mm
		Embout recommandé	H1,0/16 GE	
		Longueur de dénudage	nominal	10 mm
		Embout recommandé	H1,0/10	
	Section pour le raccordement du conducteur	nominal	1.5 mm²	
	Embout	Longueur de dénudage	nominal	12 mm
		Embout recommandé	H1,5/16 R	
		Longueur de dénudage	nominal	10 mm
		Embout recommandé	H1,5/10	
	Section pour le raccordement du conducteur	nominal	2.5 mm²	
	Embout	Longueur de dénudage	nominal	10 mm
		Embout recommandé	H2,5/15D BL	
		Longueur de dénudage	nominal	10 mm
		Embout recommandé	H2,5/10	
Texte de réference	Le diamètre extérieur du collier plastique ne doit pas être plus grand que le pas (P), Choisissez la longueur des embouts en fonction du produit et de la tension nominale.			

Paramètres système

Famille de produits	OMNIMATE 4.0	
Type de raccordement	Raccordement installation	
Technique de raccordement de conducteurs	SNAP IN avec levier	
Pas en mm (P)	5.00 mm	
Pas en pouces (P)	0.197 "	
Orientation de la sortie du conducteur	180°	
Nombre de pôles	2	
L1 en mm	5.00 mm	
L1 en pouce	0.197 "	
Nombre de séries	1	
Nombre de pôles	1	
Protection au toucher selon DIN VDE 57 106	protection doigt	
Protection au toucher selon DIN VDE 0470	IP 20	
Degré de protection	IP20	
Résistance de passage	≤5 mΩ	
Longueur de dénudage	9 mm	
Tolérance de longueur de dénudage	min.	8 mm
	max.	10 mm
Cycles d'enfichage	≥ 25	
Force d'enfichage/pôle, max.	8.5 N	
Force d'extraction/pôle, max.	8.5 N	

Données des matériaux

Matériau isolant	PBT GF	Couleur	noir
Éléments d'actionnement de couleurs	Orange	Tableau des couleurs (similaire)	RAL 9011
Groupe de matériaux isolants	I	Indice de Poursuite Comparatif (CTI)	≥ 600
Moisture Level (MSL)		Classe d'inflammabilité selon UL 94	V-0
Matériau des contacts	Alliage de cuivre	Surface du contact	étamé
Température de stockage, min.	-25 °C	Température de stockage, max.	55 °C
Température de fonctionnement , min.	-50 °C	Température de fonctionnement , max.	100 °C

Fiche de données

MPS 5/02 S TN B B D

Weidmüller Interface GmbH & Co. KG
Klingenbergstraße 26
D-32758 Detmold
Germany

www.weidmueller.com

Caractéristiques techniques

Données nominales selon CEI

testé selon la norme	IEC 60664-1, IEC 61984	Courant nominal, nombre de pôles min. (Tu = 20 °C)	26.8 A
Courant nominal, nombre de pôles max. (Tu = 20 °C)	19.7 A	Courant nominal, nombre de pôles min. (Tu = 40 °C)	23.1 A
Courant nominal, nombre de pôles max. (Tu = 40 °C)	16.9 A	Tension de choc nominale pour classe de surtension/Degré de pollution II/2	400 V
Tension de choc nominale pour classe de surtension/Degré de pollution III/2	320 V	Tension de choc nominale pour classe de surtension/Degré de pollution III/3	250 V
Tension de choc nominale pour classe de surtension/Degré de pollution II/2	4 kV	Tension de choc nominale pour classe de surtension/Degré de pollution III/2	4 kV
Tension de choc nominale pour classe de surtension/Degré de pollution III/3	4 kV		

Données nominales selon UL 1059

Institut (cURus)	CURUS	Certificat Nº (cURus)	E60693
Tension nominale (groupe d'utilisation B / UL 1059)	300 V	Tension nominale (groupe d'utilisation C / UL 1059)	150 V
Tension nominale (groupe d'utilisation D / UL 1059)	300 V	Courant nominal (groupe d'utilisation B / UL 1059)	18.5 A
Courant nominal (groupe d'utilisation C / UL 1059)	18.5 A	Courant nominal (groupe d'utilisation D / UL 1059)	18.5 A
Section de raccordement de câble AWG, min.	AWG 20	Section de raccordement de câble AWG, max.	AWG 12
Référence aux valeurs approuvées	Les spécifications indiquent les valeurs maximales. Détails - voir le certificat d'agrément.		

Note importante

Conformité IPC	Conformité : les produits sont conçus, fabriqués et livrés selon des normes internationales reconnues ; et ils sont conformes aux caractéristiques garanties dans la fiche de données / respectent les propriétés décoratives selon IPC-A-610 « Classe 2 ». Des requêtes supplémentaires sur le produit peuvent être évaluées sur demande.
Remarques	• Rated current related to rated cross-section & min. No. of poles. • P on drawing = pitch • Rated data refer only to the component itself. Clearance and creepage distances to other components are to be designed in accordance with the relevant application standards. • Wire end ferrule without plastic collar to DIN 46228/1 • In accordance with IEC 61984, OMNIMATE-connectors are connectors without breaking capacity (COC). During designated use, connectors are not allowed to be engaged or disengaged when live or under load • Long term storage of the product with average temperature of 50 °C and maximum humidity 70%, 36 months

Fiche de données

MPS 5/02 S TN B B D

Weidmüller Interface GmbH & Co. KG
Klingenbergstraße 26
D-32758 Detmold
Germany

www.weidmueller.com

Dessins

Illustration du produit

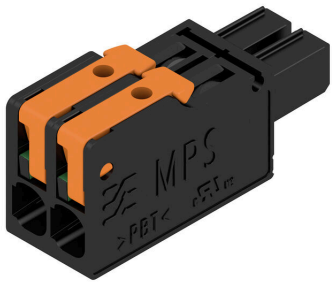

Dimensional drawing

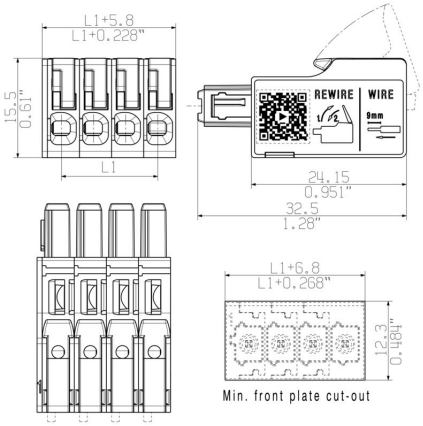

Courbe de dérating

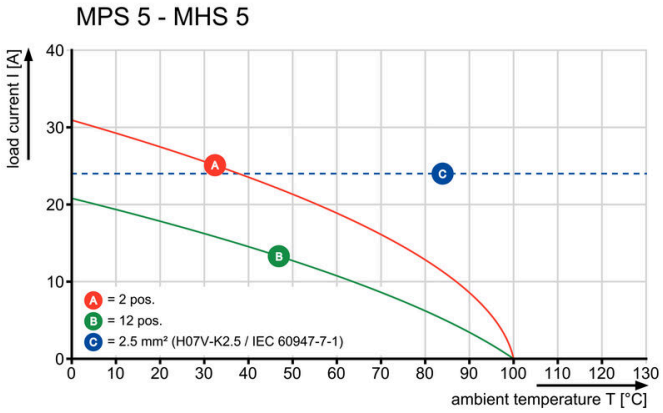

Avantages produit

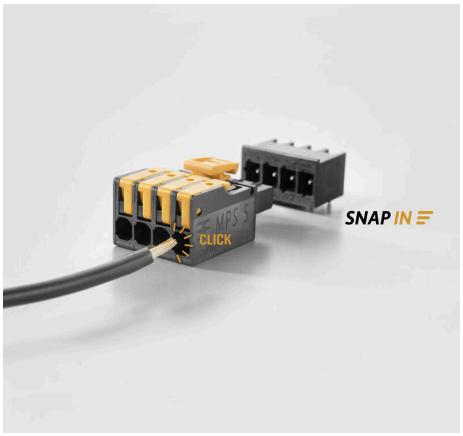

Fastest connection technology SNAP IN

Avantages produit



Acoustic and visual feedback

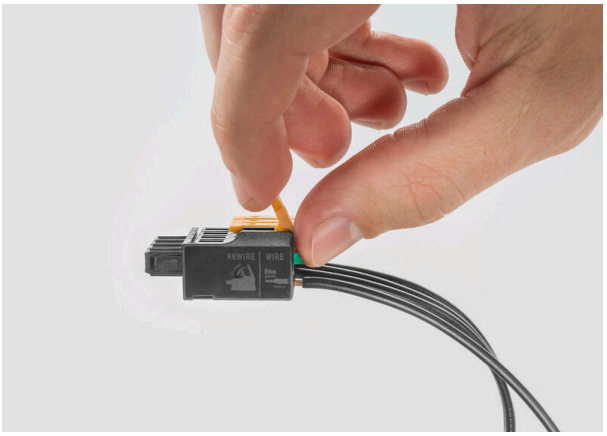

Fiche de données

MPS 5/02 S TN B B D

Weidmüller Interface GmbH & Co. KG
Klingenbergstraße 26
D-32758 Detmold
Germany

www.weidmueller.com

Pièces opposées

90° / Horizontal

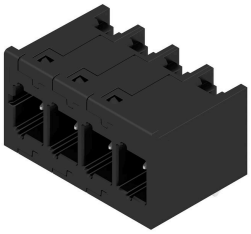

OMNIMATE® 4.0 - la prochaine étape de l'évolution
OMNIMATE® 4.0 suit la tendance de la Technologie à un Câble (PTOM). Le concept modulaire permet la configuration rapide d'interfaces hybrides, qui transmettent des données, des signaux et de l'énergie dans un seul connecteur. En conséquence, vous pouvez réduire les efforts de câblage dans une grande variété d'applications, simplifier la maintenance et accélérer les process d'automatisation. La connexion unique SNAP IN est le réseau principal et accélère le process du câblage.
Le raccordement le plus rapide actuellement
• Câblage rapide, sûr et sans outils grâce à la connexion SNAP-IN
• Prêt pour robot grâce à la livraison "prêt pour le fil" avec point de serrage ouvert
• La rétroaction optique et acoustique indique un câblage approprié Créez votre propre configuration
• Configuration et commande flexibles via le configurateur Weidmüller (WMC)
• Expédition sous trois jours – même pour les produits configurés individuellement
• Préparation automatique de l'offre pour le produit configuré Une simple configuration des connecteurs hybrides modulaires
• Options de combinaison flexibles pour la puissance, le signal et la transmission de données
• Technologie Single-Pair Ethernet évolutive

Informations générales de commande

Type	MHS 5/02 H T3 B T	Version
Référence	2741400000	Connecteur pour circuit imprimé, Connecteur mâle, Raccordement
GTIN (EAN)	4064675055389	soudé THT/THR, Pas en mm (P): 5.00 mm, Nombre de pôles: 2, 90°,
Qté.	48 ST	Tube

Fiche de données

MPS 5/02 S TN B B D

Weidmüller Interface GmbH & Co. KG
Klingenbergstraße 26
D-32758 Detmold
Germany

www.weidmueller.com

Pièces opposées

180° / Vertical



OMNIMATE® 4.0 - la prochaine étape de l'évolution
OMNIMATE® 4.0 suit la tendance de la Technologie à un Câble (PTOM). Le concept modulaire permet la configuration rapide d'interfaces hybrides, qui transmettent des données, des signaux et de l'énergie dans un seul connecteur. En conséquence, vous pouvez réduire les efforts de câblage dans une grande variété d'applications, simplifier la maintenance et accélérer les process d'automatisation. La connexion unique SNAP IN est le réseau principal et accélère le process du câblage.
Le raccordement le plus rapide actuellement
• Câblage rapide, sûr et sans outils grâce à la connexion SNAP-IN
• Prêt pour robot grâce à la livraison "prêt pour le fil" avec point de serrage ouvert
• La rétroaction optique et acoustique indique un câblage approprié Créez votre propre configuration
• Configuration et commande flexibles via le configurateur Weidmüller (WMC)
• Expédition sous trois jours – même pour les produits configurés individuellement
• Préparation automatique de l'offre pour le produit configuré Une simple configuration des connecteurs hybrides modulaires
• Options de combinaison flexibles pour la puissance, le signal et la transmission de données
• Technologie Single-Pair Ethernet évolutive

Informations générales de commande

Type	MHS 5/02 V T3 B T	Version
Référence	8000072425	Connecteur pour circuit imprimé, Connecteur mâle, Raccordement
GTIN (EAN)	4064675423140	soudé THT/THR, Pas en mm (P): 5.00 mm, Nombre de pôles: 2, 180°,
Qté.	48 ST	Tube

Fiche de données

MPS 5/02 S TN B B D

Weidmüller Interface GmbH & Co. KG
Klingenbergstraße 26
D-32758 Detmold
Germany

www.weidmueller.com

Pièces opposées

270° / Horizontal

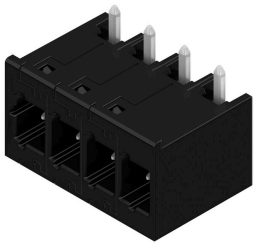

OMNIMATE® 4.0 - la prochaine étape de l'évolution
OMNIMATE® 4.0 suit la tendance de la Technologie à un Câble (PTOM). Le concept modulaire permet la configuration rapide d'interfaces hybrides, qui transmettent des données, des signaux et de l'énergie dans un seul connecteur. En conséquence, vous pouvez réduire les efforts de câblage dans une grande variété d'applications, simplifier la maintenance et accélérer les process d'automatisation. La connexion unique SNAP IN est le réseau principal et accélère le process du câblage.
Le raccordement le plus rapide actuellement
• Câblage rapide, sûr et sans outils grâce à la connexion SNAP-IN
• Prêt pour robot grâce à la livraison "prêt pour le fil" avec point de serrage ouvert
• La rétroaction optique et acoustique indique un câblage approprié Créez votre propre configuration
• Configuration et commande flexibles via le configurateur Weidmüller (WMC)
• Expédition sous trois jours – même pour les produits configurés individuellement
• Préparation automatique de l'offre pour le produit configuré Une simple configuration des connecteurs hybrides modulaires
• Options de combinaison flexibles pour la puissance, le signal et la transmission de données
• Technologie Single-Pair Ethernet évolutive

Informations générales de commande

Type	MHS 5/02 W T3 B T	Version
Référence	8000072497	Connecteur pour circuit imprimé, Connecteur mâle, Raccordement
GTIN (EAN)	4064675329947	soudé THT/THR, Pas en mm (P): 5.00 mm, Nombre de pôles: 2, 270°,
Qté.	48 ST	Tube