# Fiche de données

## CH 3.50/17/90F 3.5SN GN BX

**Weidmüller Interface GmbH & Co. KG**
Klingenbergstraße 26
D-32758 Detmold
Germany

www.weidmueller.com

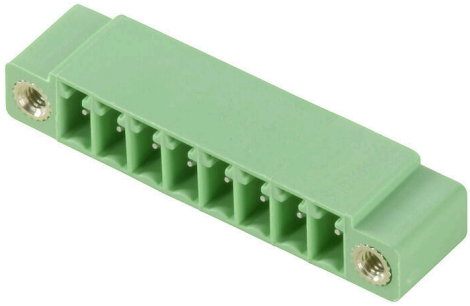

### Informations générales de commande

| | |
|---|---|
| Référence | 2641290000 |
| Type | CH 3.50/17/90F 3.5SN GN BX |
| GTIN (EAN) | 4050118645682 |
| Qté. | 156 Pièce |
| Indices de produit | IEC: 320 V / 8 A<br>UL: 300 V / 8 A |
| Emballage | Boîte |

# Fiche de données

## CH 3.50/17/90F 3.5SN GN BX

**Weidmüller Interface GmbH & Co. KG**
Klingenbergstraße 26
D-32758 Detmold
Germany

www.weidmueller.com

# Caractéristiques techniques

### Agréments

| | |
|---|---|
| Agréments | |
| ROHS | Conforme |
| UL File Number Search | Site Web UL |
| Certificat Nº (cURus) | E60693 |

### Dimensions et poids

| | |
|---|---|
| Poids net | 5.56 g |

### Conformité environnementale du produit

| | |
|---|---|
| Statut de conformité RoHS | Conforme avec exemption |
| Exemption RoHS (le cas échéant/ connue) | 6c |
| REACH SVHC | Lead 7439-92-1 |
| SCIP | 2f5e7231-4ad1-4dcb-8e0f-b14defbd9d78 |

### Classifications

| | | | |
|---|---|---|---|
| ETIM 8.0 | EC002637 | ETIM 9.0 | EC002637 |
| ETIM 10.0 | EC002637 | ECLASS 14.0 | 27-46-02-01 |
| ECLASS 15.0 | 27-46-02-01 | | |

### Caractéristiques du système

| | | | |
|---|---|---|---|
| Famille de produits | OMNIMATE Signal - série BL/SL 5.08 | Type de raccordement | Raccordement sur platine |
| Montage sur le circuit imprimé | Raccordement soudé THT | Pas en mm (P) | 3.50 mm |
| Pas en pouces (P) | 0.138 " | Angle de sortie | 90° |
| Nombre de pôles | 17 | Nombre de picots par pôle | 1 |
| Longueur du picot à souder (l) | 3.5 mm | Dimensions du picot à souder | 0,8 x 0,8 mm |
| Diamètre du trou d'implantation (D) | 1.3 mm | L1 en mm | 56.00 mm |
| L1 en pouce | 2.208 " | Nombre de séries | 1 |
| Nombre de pôles | 1 | | |

### Données des matériaux

| | | | |
|---|---|---|---|
| Matériau isolant | PA GF | Couleur | Vert pâle |
| Tableau des couleurs (similaire) | RAL 6021 | Groupe de matériaux isolants | I |
| Moisture Level (MSL) | | Classe d'inflammabilité selon UL 94 | V-0 |
| Matériau de base du contact | Alliage de cuivre | Matériau des contacts | Alliage de cuivre |
| Surface du contact | étamé | Type étamé | mat |
| Température de stockage, min. | -40 °C | Température de stockage, max. | 70 °C |
| Température de fonctionnement , min. | -40 °C | Température de fonctionnement , max. | 105 °C |

### Données nominales selon CEI

| | | | |
|---|---|---|---|
| Courant nominal, nombre de pôles min. (Tu = 20 °C) | 8 A | Tension de choc nominale pour classe de surtension/Degré de pollution II/2 | 320 V |
| Tension de choc nominale pour classe de surtension/Degré de pollution III/2 | 160 V | Tension de choc nominale pour classe de surtension/Degré de pollution III/3 | 160 V |

# CH 3.50/17/90F 3.5SN GN BX

**Weidmüller Interface GmbH & Co. KG**
Klingenbergstraße 26
D-32758 Detmold
Germany

www.weidmueller.com

## Caractéristiques techniques

| | | | |
|---|---|---|---|
| Tension de choc nominale pour classe de surtension/Degré de pollution II/2 | 2.5 kV | Tension de choc nominale pour classe de surtension/Degré de pollution III/2 | 2.5 kV |
| Tension de choc nominale pour classe de surtension/Degré de pollution III/3 | 2.5 kV | | |

### Données nominales selon CSA

| | | | |
|---|---|---|---|
| Tension nominale (groupe d'utilisation B / CSA) | 300 V | Courant nominal (groupe d'utilisation B / CSA) | 8 A |

### Données nominales selon UL 1059

| | | | |
|---|---|---|---|
| Institut (cURus) | CURUS | Certificat Nº (cURus) | E60693 |
| Tension nominale (groupe d'utilisation B / UL 1059) | 300 V | Courant nominal (groupe d'utilisation B / UL 1059) | 8 A |
| Référence aux valeurs approuvées | Les spécifications indiquent les valeurs maximales. Détails - voir le certificat d'agrément. | | |

### Emballage

| | | | |
|---|---|---|---|
| Emballage | Boîte | Longueur VPE | 0.00 mm |
| Largeur VPE | 0.00 mm | Hauteur VPE | 0.00 mm |

### Note importante

| | |
|---|---|
| Remarques | • Only compatible with OMNIMATE basic products<br>• P on drawing = pitch<br>• Rated current related to rated cross-section & min. No. of poles.<br>• Rated data refer only to the component itself. Clearance and creepage distances to other components are to be designed in accordance with the relevant application standards.<br>• In accordance with IEC 61984, OMNIMATE-connectors are connectors without breaking capacity (COC). During designated use, connectors are not allowed to be engaged or disengaged when live or under load<br>• Long term storage of the product with average temperature of 50 °C and maximum humidity 70%, 36 months |

# CH 3.50/17/90F 3.5SN GN BX

**Weidmüller Interface GmbH & Co. KG**
Klingenbergstraße 26
D-32758 Detmold
Germany

www.weidmueller.com

## Dessins

