Data sheet

QL 2 SAK10

Weidmüller Interface GmbH & Co. KG
Klingenbergstraße 26
D-32758 Detmold
Germany

www.weidmueller.com

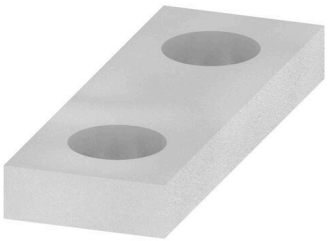

Contrairement aux blocs de jonction avec levier de déconnexion intégré, nos fiches de sectionnement peuvent être complètement détachées ou retirées du bloc de jonction et de l'application respective et offrent une solution alternative flexible à nos déconnecteurs standards.

Informations générales de commande

Version	Connecteur transversal (bloc de jonction), Vissé, gris, 57 A, Nombre de pôles: 2, Pas en mm (P): 9.90, Isolé: Non, Largeur: 16.9 mm
Référence	0470300000
Type	QL 2 SAK10
GTIN (EAN)	4008190023690
Qté.	100 Pièce

QL 2 SAK10

Weidmüller Interface GmbH & Co. KG
Klingenbergstraße 26
D-32758 Detmold
Germany

www.weidmueller.com

Technical data

Agréments

ROHS	Conforme

Dimensions et poids

Profondeur	2 mm	Profondeur (pouces)	0.0787 inch
Hauteur	6 mm	Hauteur (pouces)	0.2362 inch
Largeur	16.9 mm	Largeur (pouces)	0.6654 inch
Poids net	1.35 g		

Températures

Température de stockage	-25 °C...55 °C	Température ambiante	-5 °C...40 °C

Conformité environnementale du produit

Statut de conformité RoHS	Conforme sans exemption
REACH SVHC	Pas de SVHC au-dessus de 0,1 % en poids

Classifications

ETIM 8.0	EC000489	ETIM 9.0	EC000489
ETIM 10.0	EC000489	ECLASS 14.0	27-25-03-03
ECLASS 15.0	27-25-03-03		

Autres caractéristiques techniques

Type de fixation	Vissé	Instruction de montage	Montage direct
Version à l#92épreuve de l#92explosion	Non		

Caractéristiques des matériaux

Matériau de base	Cu Zn	Couleur	gris

Caractéristiques du système

Version	pour connexions transversales ouvertes

Caractéristiques nominales

Courant nominal	57 A

Dimensions

Pas en mm (P)	9.90 mm

Généralités

Nombre de pôles	2	Instruction de montage	Montage direct