

SM-DT 27/27 MC NE BL

Weidmüller Interface GmbH & Co. KG
 Klingenbergstraße 26
 D-32758 Detmold
 Germany

www.weidmueller.com

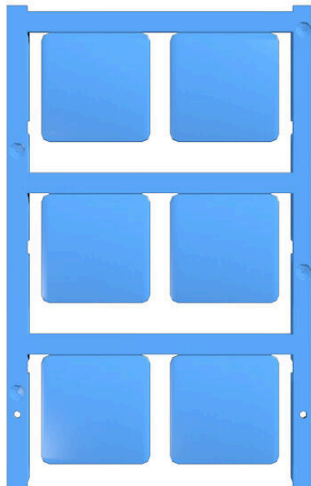

Ofrecemos a nuestros clientes del sector de la alimentación soluciones de señalización detectables para garantizar el cumplimiento de los estándares más exigentes en el marco del concepto HACCP. Gracias al relleno metálico, las señalizaciones MultiCard detectables pueden identificarse de manera fiable con detectores de metales o de rayos X. Esto minimiza el riesgo de contaminación de productos en el proceso de producción. De este modo, se garantiza la máxima seguridad en las propiedades de los productos más importantes, como, por ejemplo, la resistencia a la corrosión o la resistencia al envejecimiento por la exposición a los rayos UV en zonas de interior y expuestas al calor. Estas propiedades se comprueban y se confirman de manera periódica en nuestro propio laboratorio certificado. El producto no es apto para el contacto directo con los alimentos.

- Detectables con detectores de metales y de rayos X
- Reconocimiento visual con el color azul
- Relleno metálico resistente a la corrosión
- Imagen impresa resistente y nítida
- Disponible en distintas versiones para satisfacer todo tipo de necesidades de señalización

Datos generales para pedido

| | |
|------------|---|
| Versión | SwitchMark, Señalizadores de dispositivos, 27 x 27 mm, azul |
| Código | 2737780000 |
| Tipo | SM-DT 27/27 MC NE BL |
| GTIN (EAN) | 4064675211785 |
| Cantidad | 60 Pieza |

SM-DT 27/27 MC NE BL

Weidmüller Interface GmbH & Co. KG
 Klingenbergstraße 26
 D-32758 Detmold
 Germany

www.weidmueller.com

Datos técnicos

Homologaciones

| | |
|------|-------------|
| ROHS | Conformidad |
|------|-------------|

Dimensiones y pesos

| | | | |
|-------------|--------|------------------------|-------------|
| Profundidad | 1 mm | Profundidad (pulgadas) | 0.0394 inch |
| Altura | 27 mm | Altura (pulgadas) | 1.063 inch |
| Anchura | 27 mm | Anchura (pulgadas) | 1.063 inch |
| Peso neto | 1.46 g | | |

Temperaturas

| | |
|----------------------------------|--------------|
| Gama de temperaturas de servicio | -40...100 °C |
|----------------------------------|--------------|

Conformidad medioambiental del producto

| | | |
|---|---------------------------------------|------------------|
| Estado de cumplimiento de la directiva RoHS | Conforme sin exención | |
| REACH SVHC | Sin SVHC por encima del 0,1 % en peso | |
| Huella de carbono del producto | Desde la cuna hasta la puerta | 0.013 kg CO2 eq. |

Datos generales

| | | |
|--|---|-----------|
| Versión | enchufable | |
| Anchura | 27 mm | |
| Grado inflamabilidad según UL 94 | HB | |
| Gama de temperaturas de servicio, max. | 100 °C | |
| Gama de temperaturas de servicio, min. | -40 °C | |
| Color | azul | |
| Halógenos | No | |
| Material básico | Poliamida 66 | |
| Caracteres impresos | sin imprimir | |
| Número de señalizadores por unidad de embalaje | forma de entrega | MultiCard |
| Detectable según Rondotest | 4.7 mm AI | |
| Industrias recomendadas | Industria alimentaria | |
| Impresora compatible | PRINTJET CONNECT, MCP BASIC 2, MCP PLUS 2 | |
| Número de señalizadores por combinación | 1 MultiCard = Device markers | |
| Gama de temperaturas de servicio | -40...100 °C | |

Señalizadores de dispositivos

| | |
|-----------|----|
| Halógenos | No |
|-----------|----|

Clasificaciones

| | | | |
|-------------|-------------|-------------|-------------|
| ETIM 8.0 | EC001288 | ETIM 9.0 | EC001288 |
| ETIM 10.0 | EC001288 | ECLASS 14.0 | 27-28-11-04 |
| ECLASS 15.0 | 27-28-11-04 | | |

Accesorios

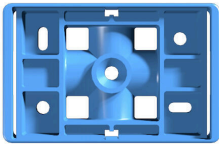

Ofrecemos a nuestros clientes del sector de la alimentación soluciones de señalización detectables para garantizar el cumplimiento de los estándares más exigentes en el marco del concepto HACCP. Gracias al relleno metálico, las señalizaciones MultiCard detectables pueden identificarse de manera fiable con detectores de metales o de rayos X. Esto minimiza el riesgo de contaminación de productos en el proceso de producción. De este modo, se garantiza la máxima seguridad en las propiedades de los productos más importantes, como, por ejemplo, la resistencia a la corrosión o la resistencia al envejecimiento por la exposición a los rayos UV en zonas de interior y expuestas al calor. Estas propiedades se comprueban y se confirman de manera periódica en nuestro propio laboratorio certificado. El producto no es apto para el contacto directo con los alimentos.

- Detectables con detectores de metales y de rayos X
- Reconocimiento visual con el color azul
- Relleno metálico resistente a la corrosión
- Imagen impresa resistente y nítida
- Disponible en distintas versiones para satisfacer todo tipo de necesidades de señalización

Datos generales para pedido

| | | | |
|------------|---------------------------|--|--|
| Tipo | SM-DT-H 27/27 BL | Versión | |
| Código | 273780000 | SwitchMark, Accesorios, 59 x 27 mm, azul | |
| GTIN (EAN) | 4064675210238 | | |
| Cantidad | 10 ST | | |