Hoja técnica

# THM WO VIN 25.4/63.5 WS

**Weidmüller Interface GmbH & Co. KG**
Klingenbergstraße 26
D-32758 Detmold
Germany

www.weidmueller.com

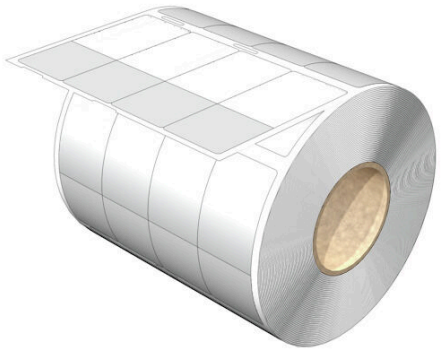

Los señalizadores de cables THM WriteOn en carrete sirven para rotular conductores y cables con un diámetro exterior de hasta 36 mm. La tira adhesiva transparente fija y protege la impresión en la superficie del señalizador.

- Protección de la señalización frente a suciedad y abrasión gracias a la tira adhesiva transparente
- Impresión rápida y sencilla gracias a la impresora por termotransferencia de alta calidad

## Datos generales para pedido

| | |
|---|---|
| Versión | THM, Señalizadores para cables y conductores, 8 - 12 mm, 25.4 x 63.5 mm, blanco |
| Código | 2657200000 |
| Tipo | THM WO VIN 25.4/63.5 WS |
| GTIN (EAN) | 4050118675931 |
| Cantidad | 2000 Pieza |

# THM WO VIN 25.4/63.5 WS

**Weidmüller Interface GmbH & Co. KG**
Klingenbergstraße 26
D-32758 Detmold
Germany

www.weidmueller.com

## Datos técnicos

### Homologaciones

| | |
|---|---|
| ROHS | Conformidad |

### Dimensiones y pesos

| | | | |
|---|---|---|---|
| Profundidad | 0.07 mm | Profundidad (pulgadas) | 0.0028 inch |
| Altura | 25.4 mm | Altura (pulgadas) | 1 inch |
| Anchura | 63.5 mm | Anchura (pulgadas) | 2.5 inch |
| Peso neto | 0.28 g | | |

### Temperaturas

| | |
|---|---|
| Gama de temperaturas de servicio | -40...80 °C |

### Conformidad medioambiental del producto

| | |
|---|---|
| Estado de cumplimiento de la directiva RoHS | Conforme sin exención |
| REACH SVHC | Sin SVHC por encima del 0,1 % en peso |

### Datos generales

| | | | |
|---|---|---|---|
| Adhesivos | Adhesivo de poliacrilato | | |
| Tipo de impresión | sin imprimir | | |
| Procedimiento de impresión | Termotransferencia | | |
| Versión | autoadhesivo | | |
| Anchura | 63.5 mm | | |
| Grado inflamabilidad según UL 94 | V-0 | | |
| Gama de temperaturas de servicio, max. | 80 °C | | |
| Gama de temperaturas de servicio, min. | -40 °C | | |
| Color | blanco | | |
| Halógenos | Sí | | |
| Material básico | Cinta de vinilo | | |
| Caracteres impresos | sin | | |
| Número de señalizadores por unidad de embalaje | forma de entrega | Carrete de etiquetas | |
| Homologación según UL 969 | No | | |
| Impresora compatible | THM MULTIMARK, THM MULTIMARK PLUS | | |
| Número de señalizadores por combinación | 1 Label reel = Conductor and cable markers | | |
| Gama de temperaturas de servicio | -40...80 °C | | |
| Unidades por rollo | 2000 | | |

### Señalizador para cables y conductores

| | | | |
|---|---|---|---|
| Sección de conexión del conductor AWG, máx. | AWG 2 | Halógenos | Sí |
| Sección de conexión del conductor AWG, min. | AWG 6 | Sección de conexión del conductor, max. | 113 mm² |
| Diámetro externo del conductor, max. | 12 mm | Diámetro externo del conductor, min. | 8 mm |
| diámetro externo del conductor | 8 - 12 mm | Sección de conexión del conductor | 113 mm² |

### Clasificaciones

| | | | |
|---|---|---|---|
| ETIM 8.0 | EC001530 | ETIM 9.0 | EC001530 |
| ETIM 10.0 | EC001530 | ECLASS 14.0 | 27-28-11-02 |

# THM WO VIN 25.4/63.5 WS

**Weidmüller Interface GmbH & Co. KG**
Klingenbergstraße 26
D-32758 Detmold
Germany

www.weidmueller.com

## Datos técnicos

| | | |
|---|---|---|
| ECLASS 15.0 | 27-28-11-02 | |

# THM WO VIN 25.4/63.5 WS

**Weidmüller Interface GmbH & Co. KG**
Klingenbergstraße 26
D-32758 Detmold
Germany

www.weidmueller.com

## Dibujos

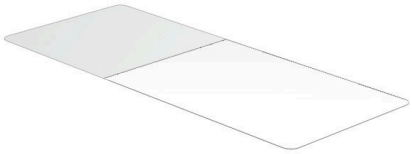

# THM WO VIN 25.4/63.5 WS

**Weidmüller Interface GmbH & Co. KG**
Klingenbergstraße 26
D-32758 Detmold
Germany

www.weidmueller.com

## Accesorios

### Cintas de color

Impresora THM: esta impresora ofrece una gran calidad de impresión gracias a la técnica de termotransferencia. Los diferentes materiales y el sistema de impresión de Windows de manejo sencillo optimizan todas las necesidades de señalización.

### Datos generales para pedido

| | | |
|---|---|---|
| Tipo | RIBBON MM 110/360 SW | Versión |
| Código | 2005070000 | Ink ribbon |
| GTIN (EAN) | 4050118390049 | |
| Cantidad | 1 ST | |