# Hoja técnica

## SAI-SUB-D 9 SK35

**Weidmüller Interface GmbH & Co. KG**
Klingenbergstraße 26
D-32758 Detmold
Germany

www.weidmueller.com

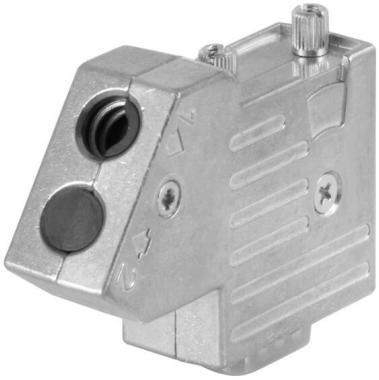

En la actualidad son necesarias con frecuencia longitudes de cable personalizadas. Para satisfacer esta necesidad, Weidmüller ofrece una amplia gama de conectores de configuración libre.

### Datos generales para pedido

| | |
|---|---|
| Versión | SUB-D |
| Código | 1551080000 |
| Tipo | SAI-SUB-D 9 SK35 |
| GTIN (EAN) | 4050118357707 |
| Cantidad | 1 Pieza |

# Hoja técnica

## SAI-SUB-D 9 SK35

**Weidmüller Interface GmbH & Co. KG**
Klingenbergstraße 26
D-32758 Detmold
Germany

www.weidmueller.com

# Datos técnicos

### Homologaciones

| | |
|---|---|
| ROHS | Conformidad |

### Dimensiones y pesos

| | | | |
|---|---|---|---|
| Profundidad | 16.8 mm | Profundidad (pulgadas) | 0.6614 inch |
| Altura | 64.5 mm | Altura (pulgadas) | 2.5394 inch |
| Anchura | 46 mm | Anchura (pulgadas) | 1.811 inch |
| Peso neto | 20 g | | |

### Temperaturas

| | |
|---|---|
| Humedad | Máx. 75 % a +25 °C, sin condensación |

### Conformidad medioambiental del producto

| | |
|---|---|
| Estado de cumplimiento de la directiva RoHS | Conforme con exención |
| Exención RoHS (si procede/conocida) | 6al |
| REACH SVHC | Lead 7439-92-1 |
| SCIP | 3cc1d9b1-0f2a-47ed-a501-ddcfcfaaf625 |

### Datos técnicos para el conector Sub-D

| | | | |
|---|---|---|---|
| Par de apriete | 0.3 Nm | Material capotas | Zn-Al |
| Humedad | Máx. 75 % a +25 °C, sin condensación | Tipo de protección | IP30 |
| Ciclos de enchufado | ≥ 200 | Angulo de salida | 35° |
| Resistencia terminadora disponible | No | Interfaz BUS | Sub-D 9 polos, Macho |
| Enclavamiento | UNC 4-40 | Rango de temperatura caja | -20...+70 ° C |
| BUS, interfaz de cable | Conexión brida-tornillo | Interfaz de programación | No |

### Clasificaciones

| | | | |
|---|---|---|---|
| ETIM 8.0 | EC001132 | ETIM 9.0 | EC001132 |
| ETIM 10.0 | EC001132 | ECLASS 14.0 | 27-44-03-02 |
| ECLASS 15.0 | 27-44-03-22 | | |