Datenblatt

MHS 6/04-3PM/04 H M4 T3 B T

Weidmüller Interface GmbH & Co. KG
Klingenbergstraße 26
D-32758 Detmold
Germany

www.weidmueller.com

Produktbild

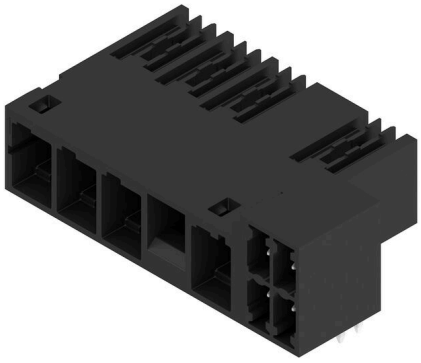



Allgemeine Bestelldaten

Ausfuehrung	, Stiftleiste, THT/THR-Lötanschluss, 90°, Tube
Best.-Nr.	8000166085
Art	MHS 6/04-3PM/04 H M4 T3 B T
VPE	
Produkt-Kennzahlen	IEC: 1000 V UL:
Verpackung	Tube

MHS 6/04-3PM/04 H M4 T3 B T

Weidmüller Interface GmbH & Co. KG
Klingenbergstraße 26
D-32758 Detmold
Germany

www.weidmueller.com

Technische Daten

Abmessungen und Gewichte

Tiefe	25 mm	Tiefe (inch)	0.9842 inch
Höhe	16.6 mm	Höhe (inch)	0.6535 inch
Höhe niedrigstbauend	13.4 mm	Breite	41.625 mm
Breite (inch)	1.6388 inch		

Temperaturen

Umgebungstemperatur	-50 °C...120 °C

Werkstoffdaten

Isolierstoff	PA 9T	Farbe	schwarz
Farbtabelle (ähnlich)	RAL 9011	Moisture Level (MSL)	1
Brennbarkeitsklasse nach UL 94	V-0	Kontaktbasismaterial	CuMg
Kontaktmaterial	Cu-leg	Kontaktoberfläche	verzinnt
Lagertemperatur, min.	-40 °C	Lagertemperatur, max.	70 °C
Betriebstemperatur, min.	-50 °C	Betriebstemperatur, max.	125 °C

Bemessungsdaten nach IEC

Bemessungsspannung bei Überspannungsklasse (Verschmutzungsgrad II/2)	1000 V	Bemessungsspannung bei Überspannungsklasse (Verschmutzungsgrad III/2)	160 V
Bemessungsspannung bei Überspannungsklasse (Verschmutzungsgrad III/3)	160 V		

Wichtiger Hinweis

Hinweise	• Rated current related to rated cross-section & min. No. of poles. • P on drawing = pitch • Rated data refer only to the component itself. Clearance and creepage distances to other components are to be designed in accordance with the relevant application standards. • Long term storage of the product with average temperature of 50 °C and maximum humidity 70%, 36 months

Klassifikationen

ETIM 8.0	EC002637	ETIM 9.0	EC002637
ETIM 10.0	EC002637	ECLASS 14.0	27-46-03-01
ECLASS 15.0	27-46-03-01		

MHS 6/04-3PM/04 H M4 T3 B T

Weidmüller Interface GmbH & Co. KG
Klingenbergstraße 26
D-32758 Detmold
Germany

www.weidmueller.com

Zeichnungen

Produktbild

