Datenblatt

MTS 5/01 H T4 B T

Weidmüller Interface GmbH & Co. KG
Klingenbergstraße 26
D-32758 Detmold
Germany

www.weidmueller.com

Produktbild



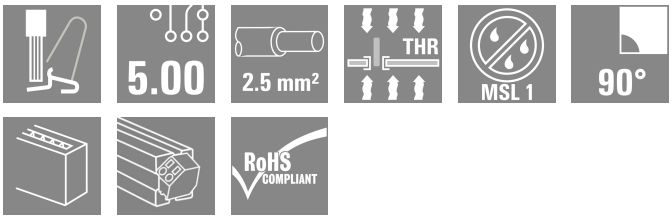

Allgemeine Bestelldaten

Ausfuehrung	Leiterplattenklemme, Leiterplattenklemme, THT/ THR-Lötanschluss, Raster in mm (P): 5.00 mm, Polzahl: 1, Tube
Best.-Nr.	3096000000
Art	MTS 5/01 H T4 B T
GTIN (EAN)	4099987119504
VPE	72 ST
Produkt-Kennzahlen	IEC: 400 V / 32 A / 0.5 - 4 mm² UL: 300 V / 20 A / AWG 20 - AWG 12
Verpackung	Tube

MTS 5/01 H T4 B T

Weidmüller Interface GmbH & Co. KG
Klingenbergstraße 26
D-32758 Detmold
Germany

www.weidmueller.com

Technische Daten

Zulassungen

ROHS	Konform

Abmessungen und Gewichte

Tiefe	18.85 mm	Tiefe (inch)	0.7421 inch
Höhe	16.7 mm	Höhe (inch)	0.6575 inch
Höhe niedrigstbauend	13.2 mm	Breite	7.3 mm
Breite (inch)	0.2874 inch	Nettogewicht	2 g

Temperaturen

Umgebungstemperatur	-50 °C...125 °C	Verlegetemperatur	-25 °C to +125 °C

Umweltanforderungen

RoHS-Konformitätsstatus	Konform ohne Ausnahme
REACH SVHC	Keine SVHC über 0,1 Gew.-%

Systemkennwerte

Produktfamilie	OMNIMATE 4.0	
Leiteranschlusstechnik	SNAP IN mit Betätigungstaste	
Eigenschaft, Klemmstelle	WireReady	
Montage auf der Leiterplatte	THT/THR-Lötanschluss	
Leiterabgangsrichtung	90°	
Raster in mm (P)	5.00 mm	
Raster in Zoll (P)	0.197 "	
Polzahl	1	
Polreihenzahl	1	
Anzahl Reihen	1	
Lötstiftlänge (l)	3.5 mm	
Lötstift-Abmessungen	0,6 x 0,8 mm	
Bestückungsloch-Durchmesser (D)	1.3 mm	
Bestückungsloch-Durchmesser Toleranz (D)	+ 0,1 mm	
Anzahl Lötstifte pro Pol	2	
Abisolierlänge	9 mm	
Abisolierlänge Toleranz	min.	8 mm
	max.	10 mm
Berührungsschutz nach DIN VDE 0470	IP 20	
Berührungsschutz nach DIN VDE 57 106	fingersicher	
Schutzart	IP20	

Werkstoffdaten

Isolierstoff	PA 9T	Farbe	schwarz
Farbe Betätigungselemente	grün	Farbtabelle (ähnlich)	RAL 9011
Isolierstoffgruppe	I	Kriechstromfestigkeit (CTI)	≥ 600
Moisture Level (MSL)	1	Brennbarkeitsklasse nach UL 94	V-0
Kontaktmaterial	Cu-leg	Kontaktoberfläche	verzinnt
Verzinnungsart	matt	Lagertemperatur, min.	-40 °C
Lagertemperatur, max.	70 °C	Betriebstemperatur, min.	-50 °C
Betriebstemperatur, max.	125 °C		

MTS 5/01 H T4 B T

Weidmüller Interface GmbH & Co. KG
Klingenbergstraße 26
D-32758 Detmold
Germany

www.weidmueller.com

Technische Daten

Anschließbare Leiter

Conductor cross-section (rated connection), min.	0.34 mm²	Conductor cross-section (rated connection), max.	4 mm²
Leiteranschlussquerschnitt AWG, min.	AWG 20	Leiteranschlussquerschnitt AWG, max.	AWG 12
eindrähtig, min. H05(07) V-U	0.5 mm²	eindrähtig, max. H05(07) V-U	2.5 mm²
feindrähtig, min. H05(07) V-K	0.5 mm²	feindrähtig, max. H05(07) V-K	4 mm²
mit AEH mit Kragen DIN 46 228/4, min.	0.34 mm²	mit AEH mit Kragen DIN 46 228/4, max.	2.5 mm²
mit Aderendhülse nach DIN 46 228/1, min.	0.5 mm²	mit Aderendhülse nach DIN 46 228/1, max.	2.5 mm²
Outer diameter (insulation), max.	4.00 mm		

Bemessungsdaten nach IEC

geprüft nach Norm	IEC 60664-1, IEC 61984	Bemessungsstrom bei min. Polzahl (Tu = 20 °C)	32 A
Bemessungsstrom, max. Polzahl (Tu=20°C)	32 A	Bemessungsstrom, min. Polzahl (Tu=40°C)	32 A
Bemessungsstrom bei max. Polzahl (Tu = 40 °C)	32 A	Bemessungsspannung bei Überspannungsklasse (Verschmutzungsgrad II/2)	400 V
Bemessungsspannung bei Überspannungsklasse (Verschmutzungsgrad III/2)	400 V	Bemessungsspannung bei Überspannungsklasse (Verschmutzungsgrad III/3)	250 V
Bemessungsstoßspannung bei Überspannungsklasse (Verschmutzungsgrad II/2)	4 kV	Bemessungsstoßspannung bei Überspannungsklasse (Verschmutzungsgrad III/2)	4 kV
Bemessungsstoßspannung bei Überspannungsklasse (Verschmutzungsgrad III/3)	4 kV		

Nenndaten nach CSA

Leiteranschlussquerschnitt AWG, min.	AWG 20	Leiteranschlussquerschnitt AWG, max.	AWG 12

Nenndaten nach UL 1059

Nennspannung (Use group B / UL 1059)	300 V	Nennspannung (Use group D / UL 1059)	300 V
Nennspannung (Use group F / UL 1059)	420 V	Nennstrom (Use group B / UL 1059)	20 A
Nennstrom (Use group D / UL 1059)	10 A	Leiteranschlussquerschnitt AWG, min.	AWG 20
Leiteranschlussquerschnitt AWG, max.	AWG 12	Creepage distance (UL 1059), min.	5.6 mm
Clearance distance (UL 1059), min.	4 mm		

Wichtiger Hinweis

IPC-Konformität	Konformität: Die Produkte werden nach international anerkannten Standards und Normen entwickelt, gefertigt und ausgeliefert und entsprechen den zugesicherten Eigenschaften im Datenblatt bzw. erfüllen dekorative Eigenschaften in Anlehnung der IPC-A-610 „Class2". Darüber hinaus gehende Ansprüche an die Produkte können auf Anfrage bewertet werden.
Hinweise	• Rated current related to rated cross-section & min. No. of poles. • P on drawing = pitch • Rated data refer only to the component itself. Clearance and creepage distances to other components are to be designed in accordance with the relevant application standards. • During transport, it may rarely occur that the clamping points are already closed. The products remain fully functional. To reactivate the SNAP IN function, please press the activation button. • When using a 1-pole PCB terminal block, it must be supported in the application. • Long term storage of the product with average temperature of 50 °C and maximum humidity 70%, 36 months

MTS 5/01 H T4 B T

Weidmüller Interface GmbH & Co. KG
Klingenbergstraße 26
D-32758 Detmold
Germany

www.weidmueller.com

Technische Daten

Klassifikationen

ETIM 8.0	EC002643	ETIM 9.0	EC002643
ETIM 10.0	EC002643	ECLASS 14.0	27-46-01-01
ECLASS 15.0	27-46-01-01		

MTS 5/01 H T4 B T

Weidmüller Interface GmbH & Co. KG
Klingenbergstraße 26
D-32758 Detmold
Germany

www.weidmueller.com

Zeichnungen

Produktbild

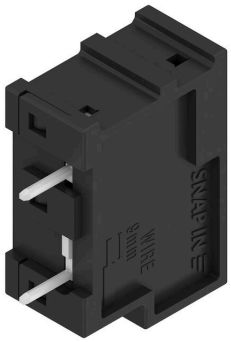

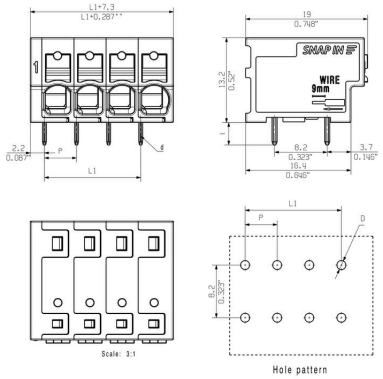

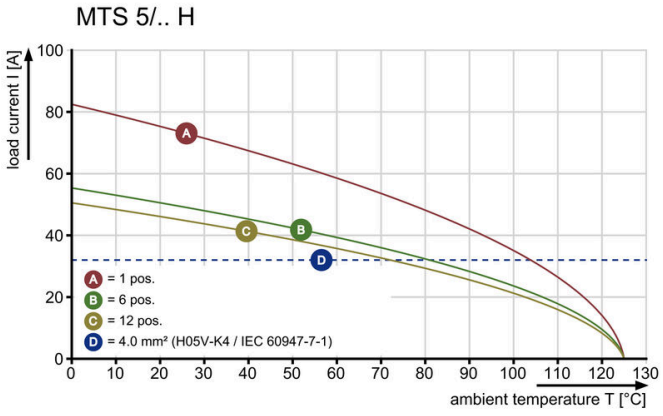

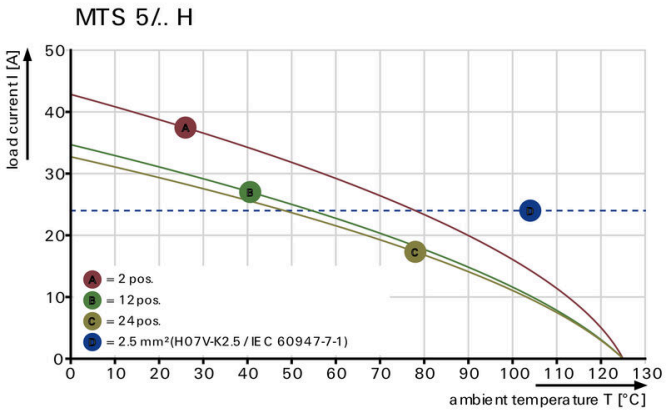

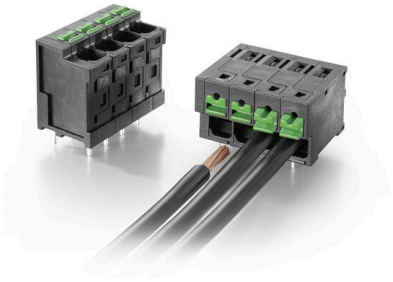

MTS 5/01 H T4 B T

Weidmüller Interface GmbH & Co. KG
Klingenbergstraße 26
D-32758 Detmold
Germany

www.weidmueller.com

Zubehör

Schlitz-Schraubendreher



Schlitz-Schraubendreher mit Rundklinge, SD DIN 5265, ISO 2380/2, Abtrieb nach DIN 5264, ISO 2380/1, Spitze Chrom Top, SoftFinish-Griff

Allgemeine Bestelldaten

Art	SDS 0.6X3.5X100	Ausfuehrung
Best.-Nr.	2749340000	Schraubendreher, Klingenbreite (B): 3.5 mm, Klingenlänge: 100 mm,
GTIN (EAN)	4050118895568	Klingenstärke (A): 0.6 mm
VPE	1 ST	
Art	SDIS 0.6X3.5X100	Ausfuehrung
Best.-Nr.	2749810000	Schraubendreher, Klingenbreite (B): 3.5 mm, Klingenlänge: 100 mm,
GTIN (EAN)	4050118897012	Klingenstärke (A): 0.6 mm
VPE	1 ST	